

Projet n°1 : Restauration de mare

Carnet d'adresses

Nom	Téléphone	Mail	Adresse
Emma RENARD Chargé de mission	06 99 72 86 63	emma.renard@syndicat-reyssouze.fr	15 place de la Résistance 01350 Montrevel-en-Bresse
Florent LATOURNERIE Propriétaire	06 37 22 10 64 06 60 07 32 83	flolatour.fl@gmail.com	204 route de corcelle St Etienne/R

Projet

Commune	Saint-Etienne-sur-Reyssouze	Haie (ml)	/	Mare (m²)	53
Parcelles concernées	C0331 ; C559				
Projet	Talutage des berges en pente douce, curage, plantation hélophytes et clôture				
Planning prévisionnel					
Référence convention	1_Latournerie_convention_AAP2024				

Localisation

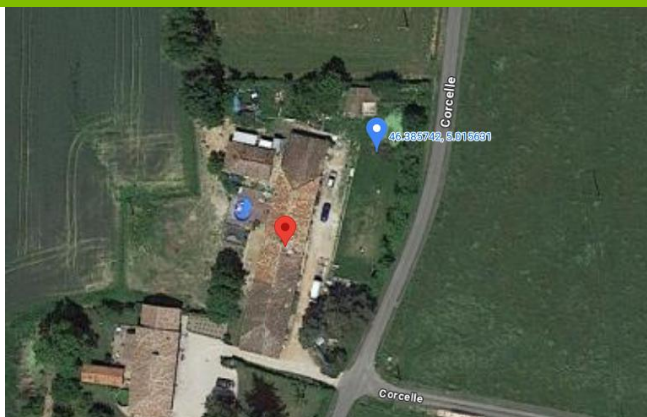

46.38558203821683, 5.015330379423825



Plan d'aménagement

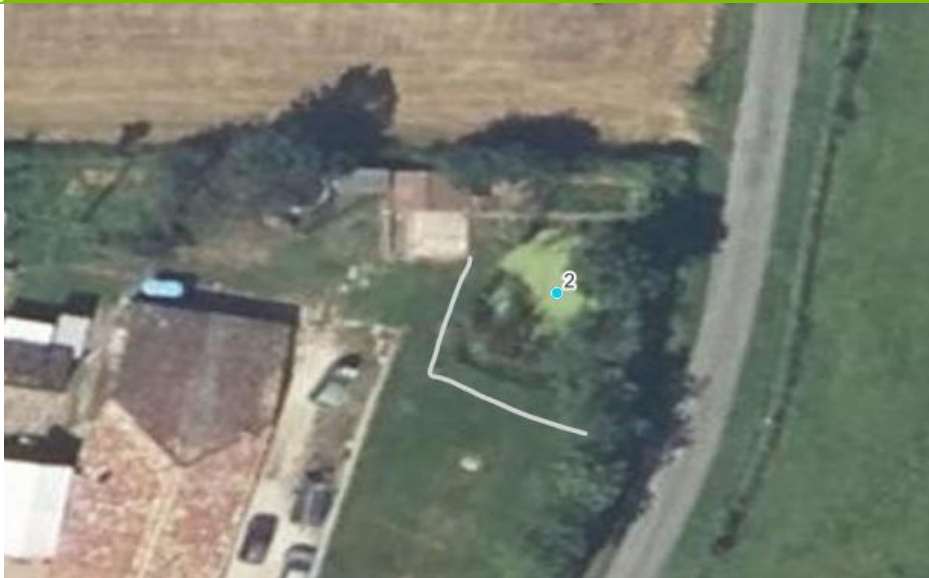

Mare	Terrassement	Reprofilage des berges est et sud : entrée en terre +1 m (env. 20 m3) Curage (env. 56 m3) Terres et vases à régaler sur place
	Ensemencement	Prairie rustique ; 300 m2
	Hélophytes	80 plants mélangés
	Clôture	25 ml environ Grillage à mouton maille 20 x 20 cm en bas, à 10 cm du sol 1,20 m ou 1 m, piquet acacia, « porte » piéton
Précautions Spécificités	Présence d'un âne, poules, chiens... Prévenir en avance du chantier pour organisation.	

Détail quantitatif estimatif

Terrassement (m2)	Curage 56 m3 Terrassement 20 m3
Ensemencement (m²)	300
Hélophytes (nb plants)	80
Clôture à mouton (ml)	25

Projet n°2 : Haie et mare

Carnet d'adresses

Nom	Téléphone	Mail	Adresse
Emma RENARD Chargé de mission	06 99 72 86 63	emma.renard@syndicat-reyssouze.fr	15 place de la Résistance 01350 Montrevel-en-Bresse
Vincent GIRAUD Propriétaire	06 83 07 87 05	vincent.giraud71@orange.fr	661 route de Béréziat 01190 St Etienne/R

Projet

Commune	St Etienne sur Reyssouze	Haie (ml)	55	Mare (m²)	80
Parcelles concernées	B0495, B0984				
Projet	Plantation d'une haie mellifère Restauration de la mare (curage, terrassement en pente douce)				
Référence convention	2_Giraud_convention_AAP2024				

Localisation

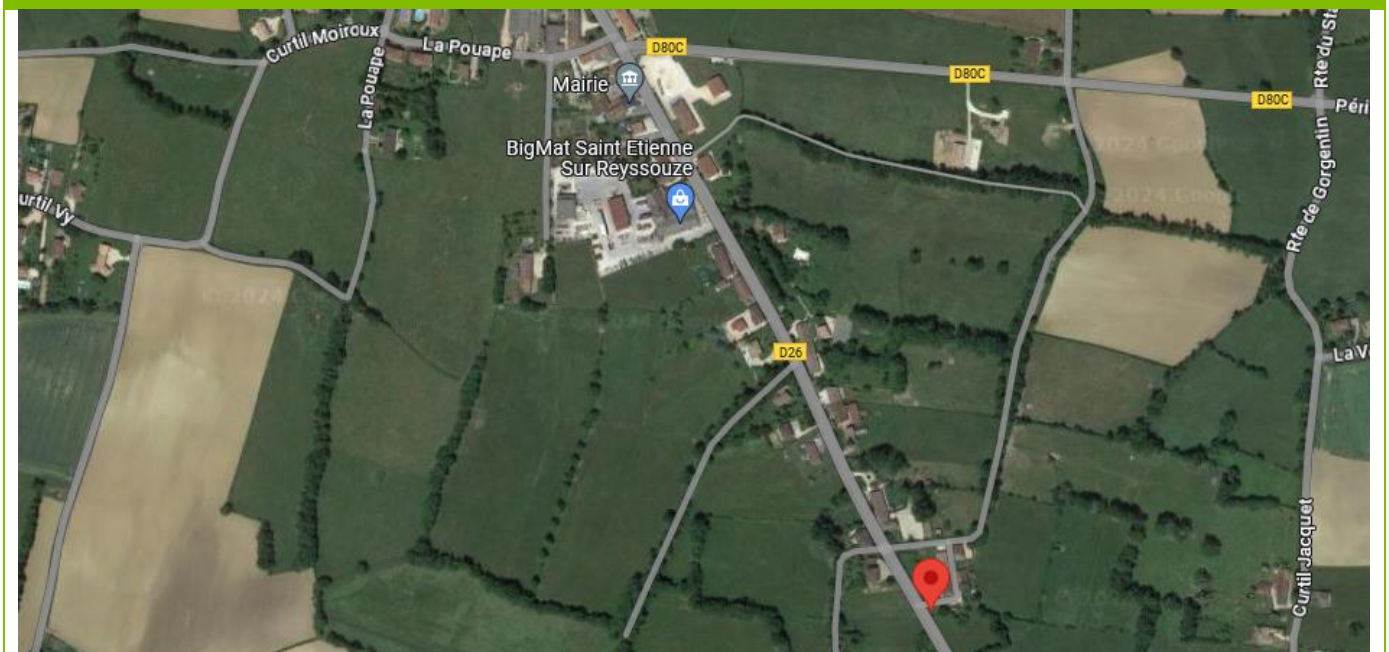

46.40742101551522, 5.0054034246768335

Plan d'aménagement



Mare

Terrassement	Reprofilage des berges ouest : entrée en terre +1 m (env. 10 m ²) Curage (env. 80 m ²) Terres et vases à régaler sur place
Ensemencement	Prairie rustique ; 120 m ²
Hélophytes	40 plants mélangés
Clôture	25 ml environ Grillage à mouton maille 20 x 20 cm en bas, à 10 cm du sol 1,20 m ou 1 m, piquet acacia, « porte » piéton

Haie

55 ml	Haie arbustive variée – 50 arbustes + 9 arbres			
Essences	<i>Arbustes</i>	<i>Nombre</i>	<i>Arbres</i>	<i>Nombre</i>
	Cornus mas	3	Acer campestre	2
	Cornus sanguinea	3	Malus sylvestris	2
	Crataegus monogina	5	Prunus avium	1
	Euonimus europaeus	5	Salix caprea	2
	Frangula alnus	5	Tilia cordata	2
	Lonicera xylosteum	5	TOTAL	59
	Prunus spinosa	4		
	Ribes rubrum	4		
	Rosa arvensis/Rosa canina	4		
	Sambucus nigra	2		
	Sorbus aucuparia	2		
	Viburnum lantana	4		
	Viburnum opulus	4		
Précautions Spécificités	/			

Projet n°3 : Plantation de haie

Carnet d'adresses

Nom	Téléphone	Mail	Adresse
Emma RENARD Chargé de mission	06 99 72 86 63	emma.renard@syndicat-reyssouze.fr	15 place de la Résistance 01350 Montrevel-en-Bresse
Antoine STIMBRE Propriétaire	0635782342	a.stimbre@hotmail.fr	2290 route de Béréziat 01190 Saint-Etienne-sur-Reyssouze

Projet

Commune	Saint-Etienne-sur-Reyssouze	Haie (ml)	100	Mare (m²)	/
Parcelles concernées	C0684, C0682, C0638				
Projet	Plantation d'une haie variée sur le tour de la propriété				
Planning prévisionnel					
Référence convention	3_Stimbre_convention_AAP2024				

Localisation



46.394378104772734, 5.0141367062242175

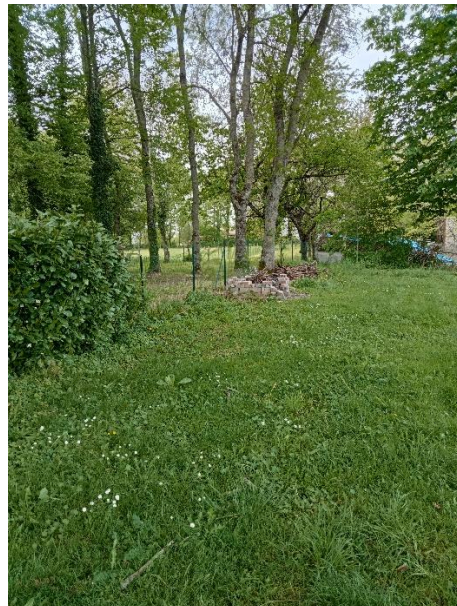

Plan d'aménagement



90 ml + 10 ml	Haie arbustive variée - 1 plan/m			
Essences	Essences	Nombre	%	
	Cornus sanguinea	14	14 %	
	Corylus avellana	15	15 %	
	Frangula alnus	15	15 %	
	Lonicera xylosteum	15	15 %	
	Prunus spinosa	5	5 %	
	Ribes rubrum	15	15 %	
	Sambucus nigra	5	5 %	
	Sorbus aucuparia	3	3 %	
	Viburnum lantana	5	5 %	
	Viburnum opulus	5	5 %	
	Malus sylvestris	3	3 %	
	TOTAL	100	100 %	
Précautions Spécificités	/			

Projet n°4 : Restauration haie et mare

Carnet d'adresses

Nom	Téléphone	Mail	Adresse
Emma RENARD Chargé de mission	06 99 72 86 63	emma.renard@syndicat-reyssouze.fr	15 place de la Résistance 01350 Montrevel-en-Bresse
Quentin LABORIE-FULCHIC Propriétaire	06 80 84 31 15	q.laboriefulchic@gmail.com	2832 Route de Béréziat 01190 Saint-Étienne-sur-reyssouze

Projet

Commune	Saint-Etienne-sur-Reyssouze	Haie (ml)	100	Mare (m²)	130
Parcelles concernées	C0607				
Projet	Suppression de vieux cyprès, plantation d'une haie arbustive. Abattages autour de la mare, curage partiel avec reprise des berges, imperméabilisation, création d'un trop plein				
Planning prévisionnel					
Référence convention	4_Laborie_convention_AAP2024				

Localisation



46.39010592868, 5.017065330036938



Plan d'aménagement

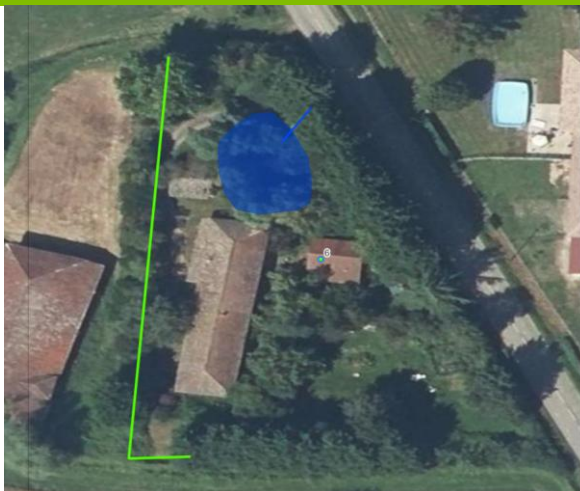

Haie

100 ml	Haie arbustive variée – 1 plan/m			
Essences	Essences	Nombre	%	
	Amelanchier ovalis	3	3%	
	Cornus mas	5	5%	
	Cornus sanguinea	10	10%	
	Corylus avellana	10	10%	
	Crataegus monogina	6	6%	
	Euonimus europaeus	5	5%	
	Rhamnus catharticus	10	10%	
	Frangula alnus	10	10%	
	Lonicera xylosteum	6	6%	
	Prunus spinosa	4	4%	
	Ribes rubrum	5	5%	
	Rosa arvensis/Rosa canina	5	5%	
	Salix aurita	4	4%	
	Salix viminalis	3	3%	
	Sambucus nigra	4	4%	
	Sorbus aucuparia	2	2%	
	Viburnum lantana	4	4%	
	Viburnum opulus	4	4%	
	TOTAL	100	100 %	
Précautions Spécificités	Abattage et évacuation de 3 thuyas (cf. photo), préparation du sol comprenant potentiellement des dessouchages.			

Mare

Abattage	Abattage et dessouchage de 3 arbres Recépage de 6 saules
Terrassement	Reprofilage des berges et curage : env. 150 m ² , 75 m ³ à régaler sur place. Imperméabilisation : 45 m ³ d'argile Terrassement d'un trop plein env. 10 m (tuyau ou fossé ?)
Ensemencement	Prairie rustique ; 330 m ²
Hélophytes	100 plants mélangés, plutôt ombre
Clôture	/

Projet n°5 : Création de mare

Carnet d'adresses

Nom	Téléphone	Mail	Adresse
Emma RENARD Chargé de mission	06 99 72 86 63	emma.renard@syndicat-reyssouze.fr	15 place de la Résistance 01350 Montrevel-en-Bresse
Jean-François PELUS Propriétaire	06 70 64 06 97	jeanfrancoispelus@sfr.fr	794 route de Corcelles 01190 Saint-Etienne-sur-R
Eric PAUGET Exploitant	06 80 25 82 54	juliepauget16@gmail.com	

Projet

Commune	Saint-Etienne-sur-R	Haie (ml)	0	Mare (m²)	100
Parcelles concernées	C0701				
Projet	Création d'une mare d'abreuvement, raccorder aux pluviales, avec une descente aménagée et une clôture barbelée 3 rangs.				
Référence convention	5_Pelus_convention_AAP2024				

Localisation

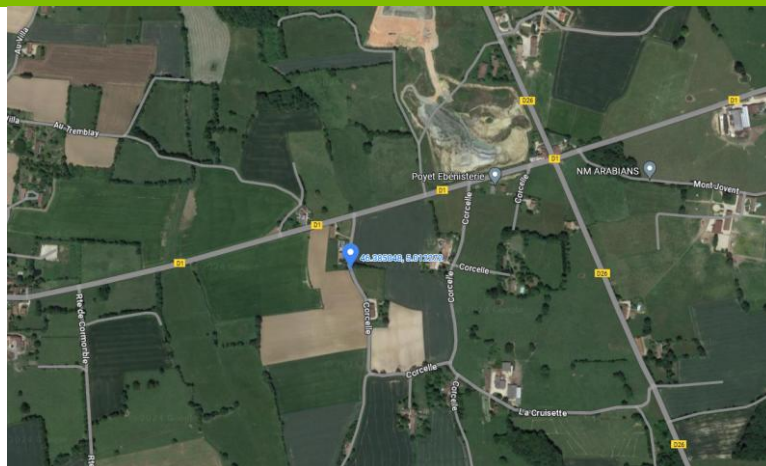

46.38512172691125, 5.012334957731563



Future mare contre la haie

Plan d'aménagement

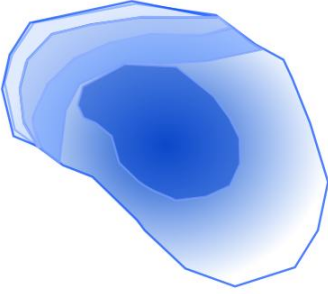

Mare	Terrassement	<p>Terrassement d'une mare de 100 m²</p>  <p>Export d'une partie des terres extraites (argile notamment vers autres mares du marché), régalage du restant Pente douce au sud engravée (bidim, 0-80, 0-40)</p>
	Ensemencement	Prairie rustique ; 800 m2
	Hélophytes	100 plants mélangés
	Clôture	<p>50 ml barbelé trois rangs + piquets acacia</p> <p>Bastaings chêne et planches pour le bas de la descente</p> <p>Passage piéton</p>
	Raccord pluviale	<p>Raccord de la mare avec un regard existant en limite de cours</p> <p>Env. 100 ml tube PVC annelé</p>
Précautions	Prévenir et faire valider le piquetage de la mare et la descente à l'exploitant	

Projet n°6 : Plantation de haie et création de mare

Carnet d'adresses

Nom	Téléphone	Mail	Adresse
Emma RENARD Chargé de mission	06 99 72 86 63	emma.renard@syndicat-reyssouze.fr	15 place de la Résistance 01350 Montrevel-en-Bresse
Ludivine RUDE Propriétaire	06 50 30 28 80 06 47 66 27 81	ludivine.rude01000@gmail.com	12 Chemin de Paluat Lieu-dit Montmain 01560 Servignat

Projet

Commune	Servignat	Haie (ml)	50	Mare (m²)	10
Parcelles concernées	C 0020				
Projet	Haie arbustive, petite mare à créer				
Référence convention	6_Rude_convention_AAP2024				

Localisation

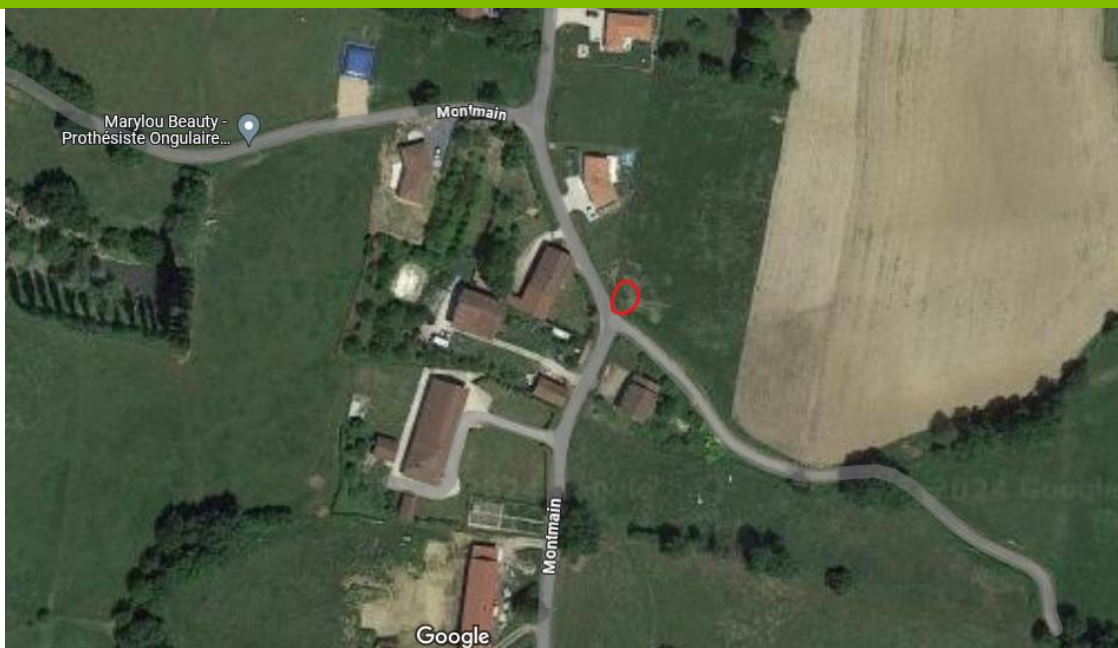

46.43465816741863, 5.0475734932592875

Plan d'aménagement



Haie

50 ml	Haie arbustive variée – 48 plants			
Essences	<i>Arbustes</i>	<i>Nombre</i>	<i>%</i>	
	Amelanchier ovalis	1	2%	
	Cornus mas	4	8%	
	Cornus sanguinea	4	8%	
	Corylus avellana	9	19%	
	crataegus monogina	2	4%	
	Lonicera xylosteum	5	10%	
	Ribes rubrum	8	17%	
	Rosa arvensis/Rosa canina	4	8%	
	Salix pupurea	2	4%	
	Salix triandra	2	4%	
	Salix viminalis	2	4%	
	Sambucus nigra	2	4%	
	Viburnum lantana	1	2%	
	Viburnum opulus	2	4%	
	TOTAL	48	100 %	
Précautions/ Spécificités	Tout petit terrain, accès piéton ou mini-pelle uniquement			
Mare				
Terrassement	Création d'une petite mare de 10 m², aux pentes douces.			
Hélophytes	20 plants mélangés			
Ensemencement	100 m²			

Projet n° 7 : Plantation de haie

Carnet d'adresses

Nom	Téléphone	Mail	Adresse
Emma RENARD Chargé de mission	06 99 72 86 63	emma.renard@syndicat-reyssouze.fr	15 place de la Résistance 01350 Montrevel-en-Bresse
Annie Wicke Sébastien Garry Propriétaire	06 46 08 79 47	moulindehauteserve@gmail.com	Moulin de Haute-Serve 01560 Saint-Jean-sur-R

Projet

Commune	Saint-Jean-sur-Reyssouze	Haie (ml)	240	Mare (m²)	
Parcelles concernées	C0300 ; C0299				
Projet	Plantation d'une haie champêtre autour d'une parcelle en prairie (165 ml) Suppression des bambous et plantation d'une haie arbustive dense (75ml)				
Référence convention	7_Wick_convention_AAP2024				

Localisation

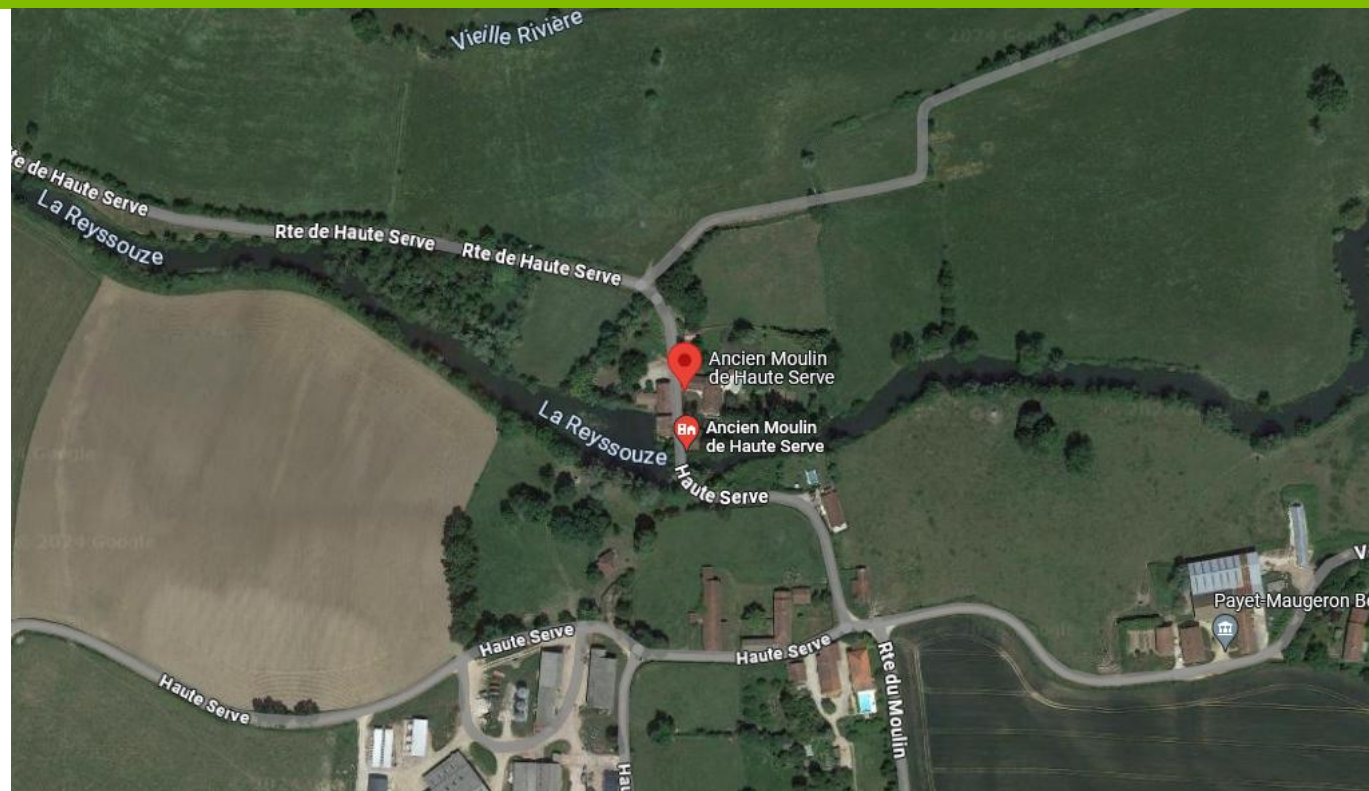

46.42162932883334, 5.03279937653629

Plan d'aménagement



Haie

240 ml	Haie mixte variée – 165 ml + 75 ml			
Essences	<i>Arbustes</i>	<i>Nombre</i>	<i>Arbres</i>	
	Amelanchier ovalis	5	Acer campestre	3
	Cornus mas	10	Alnus glutinosa	2
	Cornus sanguinea	15	Carpinus betulus	2
	Corylus avellana	15	Malus sylvestris	2
	crataegus monogina	12	Populus nigra	1
	Euonimus europaeus	10	Prunus avium	1
	Rhamnus catharticus	15	Quercus petraea	2
	Frangula alnus	15	Salix alba	1
	Ligustrum vulgare	12	Salix caprea	2
	Lonicera xylosteum	12	Tilia cordata	2
	Prunus spinosa	8	Tilia platyphyllos	2
	Ribes rubrum	15		
	Rosa arvensis/Rosa canina	12		
	Salix aurita	10		
	Salix cinerea	10		
	Salix pupurea	8		
	Salix viminalis	10		
	Sambucus nigra	10		
	Sorbus aucuparia	4		
	Sorbus torminalis	4		
	Viburnum lantana	8		
	Viburnum opulus	10		
	TOTAL	250		
Précautions Spécificités	Suppression des bambous : broyage, puis extraction des rhizomes sur 155 m x 0,8 m de profondeur. Ce volume de terre (env. 130 m3) sera enfoui sur le terrain, recouvert d'un géotextile et d'au moins 1 m de terre.			

Projet n° 8 : Restauration de mare

Carnet d'adresses

Nom	Téléphone	Mail	Adresse
Emma RENARD Chargé de mission	06 99 72 86 63	emma.renard@syndicat-reyssouze.fr	15 place de la Résistance 01350 Montrevel-en-Bresse
Julien et Priscilla BOYER Propriétaire	06 98 47 30 83	julienetpriscilla01@gmail.com	70 Impasse des Anthony's 01190 Reyssouze

Projet

Commune	Reyssouze	Haie (ml)		Mare (m²)	130
Parcelles concernées	AN0040				
Projet	Restauration par curage et terrassement des berges en pente douce Végétalisation et clôture				
Référence convention	8_Boyer_convention_AAP2024				

Localisation



46.440256712479595, 4.924808984527935



Entrée et accès étroit, mare

Plan d'aménagement

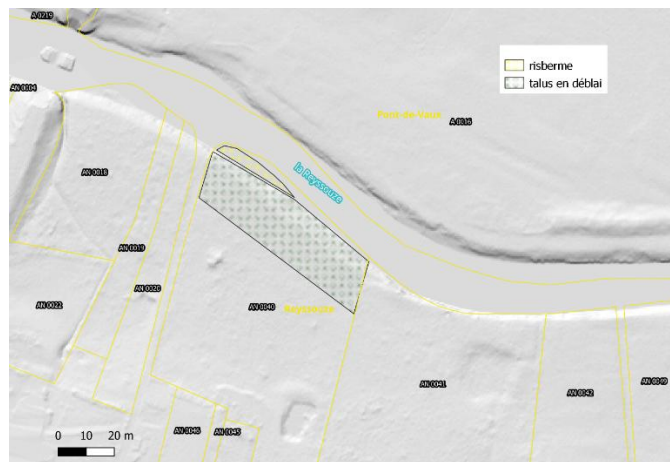

Mare	Terrassement	Curage de la mare avec export de la matière !! Azolle fausse-fougère Reprise des berges en pente douce (entrée en terre +1 m environ sur le côté nord)
	Ensemencement	Prairie rustique ; 600 m ²
	Hélophytes	100 plants mélangés
	Clôture	Clôture type grillage mouton 80 ml
Spécificités	!! Présence d'Azolle Fausse-fougère : Si présente lors des travaux, extraction par filet/époussette à prévoir, séchage complet sur bâche puis compostage. Si non visible : les vases doivent être mises à ressuyer sur une bâche épaisse, avant d'être évacuées vers une filière adaptée (ISDI sec, compostage). Accès à la mare 2,50 m large max., protection du seuil du portail à prévoir.	
Berge	Dans le cadre des travaux de restauration de la Reyssouze en cours sur le secteur, il est demandé à l'entreprise de réaliser l'aménagement de la berge sur la parcelle AN0040. L'aménagement comprend un retalutage de la berge existante, et la création d'une risberme en remblai (cf. schéma). L'ensemble sera piqueté sur place préalablement aux travaux avec le chargé de mission.	

Détail quantitatif estimatif

Terrassement (m ³)	Curage volume estimé 40 m ³ Talutage berge volume estimé 2010 m ³ (2000 m ³ berge rivière et 10 m ³ berge mare) Risberme volume estimé 200 m ³
Ensemencement (m ²)	600
Hélophytes (nb plants)	100
Clôture (ml)	80 ml grillage à mouton, « portail » accès entretien

Projet n°9 : Création d'une mare

Carnet d'adresses

Nom	Téléphone	Mail	Adresse
Emma RENARD Chargé de mission	06 99 72 86 63	emma.renard@syndicat-reyssouze.fr	15 place de la Résistance 01350 Montrevel-en-Bresse
Didier PAILLY Propriétaire	07 83 90 36 60	didierpailly21@gmail.com	65 Route des Quatre vents 01190 Reyssouze

Projet

Commune	Reyssouze	Haie (ml)	/	Mare (m²)	20
Parcelles concernées	AO 0313				
Projet	Création d'une petite mare d'environ 20 m²				
Référence convention	9_Pailly_convention_AAP2024				

Localisation

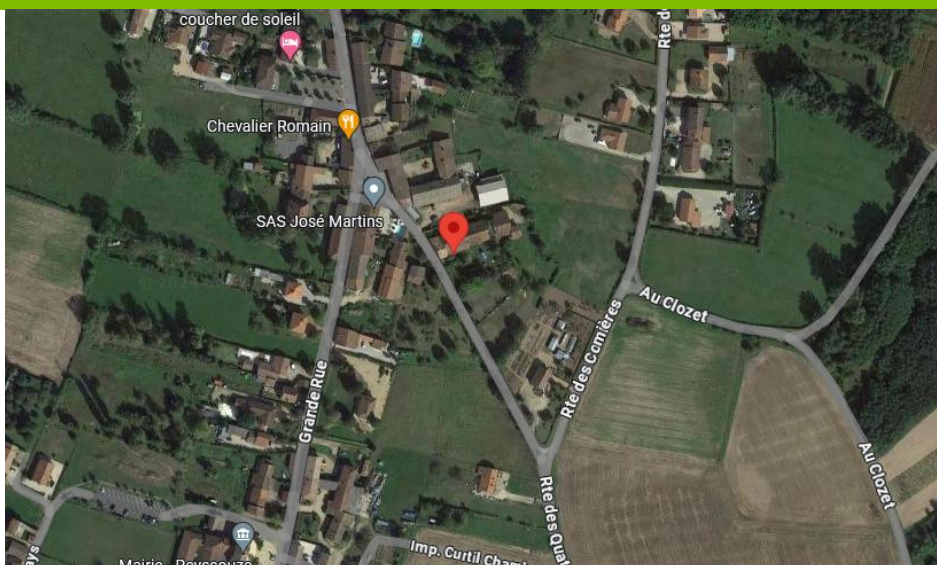

46.435045883783616, 4.922561564838541



Plan d'aménagement



Mare	Terrassement	Terrassement de berges en pente douce sur les deux-tiers sud-ouest. Terre régalée sur place Berges en « escaliers » au nord-ouest. Apport et mise en place d'une couche de 20 cm de terre argileuse Prof. finie 0,70 cm au max.
	Ensemencement	Prairie rustique ; 100 m ²
	Hélophytes	30 plants mélangés, à implanter sur les « escaliers »
	Raccord pluviale	Raccord toiture pvc enterré sur 4 ml, si gouttière présente au moment du chantier
Spécificités	Accès très contraint (cf. cheminement en rouge)	

Détail quantitatif estimatif

Terrassement	20 m ² / env. 12m ³ Apport 4m ³ argile
Ensemencement (m ²)	100
Hélophytes (nb plants)	30

Projet n° 10 : Plantation de haie

Carnet d'adresses

Nom	Téléphone	Mail	Adresse
Emma RENARD Chargé de mission	06 99 72 86 63	emma.renard@syndicat-reyssouze.fr	15 place de la Résistance 01350 Montrevel-en-Bresse
Catherine BELLICOT Denis GUICHARD Propriétaires	03 85 30 96 10	cathy8869@orange.fr	1490 Route de la Mairie 01190 Saint-Bénigne

Projet

Commune	Saint-Bénigne	Haie (ml)	211	Mare (m²)	
Parcelles concernées	ZC0460 ; ZC0385				
Projet	Plantation haies diversifiées en limite de parcelle				
Référence convention	10_Bellicot_convention_AAP2024				

Localisation



46.45089171929676, 4.957345093264794



Plan d'aménagement

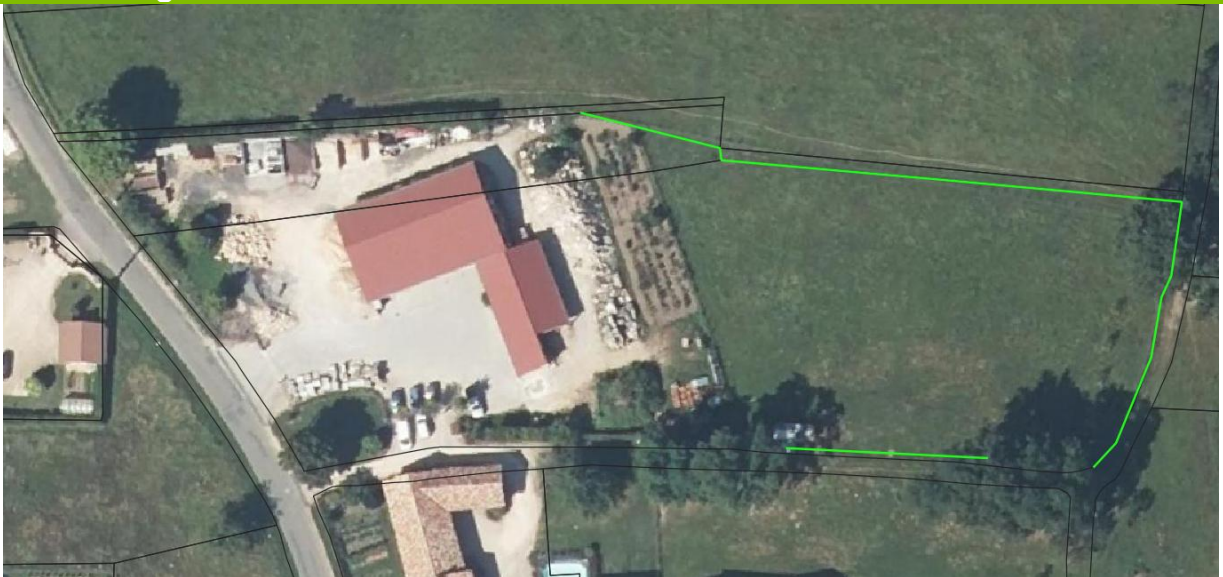

Haie nord, 155 ml	Arbustes	Nombre	Haie sud, 45 ml	Arbres	Nombre	
	Amelanchier ovalis	4		Acer campestre	2	
	Cornus mas	7		Quercus petraea	2	
	Cornus sanguinea	8		Tillia cordata	1	
	Corylus avellana	12		Ulmus minor	1	
	Crataegus monogina	10		TOTAL	6	
	Euonimus europaeus	11				
	Rhamnus catharticus	12				
	Frangula alnus	12				
	Lonicera xylosteum	11				
	Prunus spinosa	7				
	Ribes rubrum	12				
	Rosa canina	10				
	Salix viminalis	8				
	Sambucus nigra	7				
	Sorbus aucuparia	4				
	Sorbus torminalis	4				
	Viburnum lantana	8				
	Viburnum opulus	8				
	Arbres	Nombre				
	Acer campestre	2				
	Acer platanoides	2				
	Carpinus betulus	4				
	Malus sylvestris	2				
	Prunus avium	1				
	Quercus petraea	1				
	Salix caprea	1				
	Tilia cordata	1				
	Ulmus minor	1				
	TOTAL					
	Spécificité	Densité 1 arbuste/ml + 1 arbre/10ml environ		Densité un arbre tous les 5/6 m		

Projet n° 11 : Restauration de haie et mare

Carnet d'adresses

Nom	Téléphone	Mail	Adresse
Emma RENARD Chargé de mission	06 99 72 86 63	emma.renard@syndicat-reyssouze.fr	15 place de la Résistance 01350 Montrevel-en-Bresse
Alain MACE Propriétaire	06 80 08 86 74	alain.mace.betton@orange.fr	50 « Prés du Bief » 01190 Chevroux

Projet

Commune	Chevroux	Haie (ml)	100	Mare (m²)	400
Parcelles concernées	D0100 ; D0101				
Projet	Regarni d'une haie ancienne sur environ 100 ml Amélioration de la mare par implantation de banquettes et d'hélophytes.				
Référence convention	11_Mace_convention_AAP2024				

Localisation

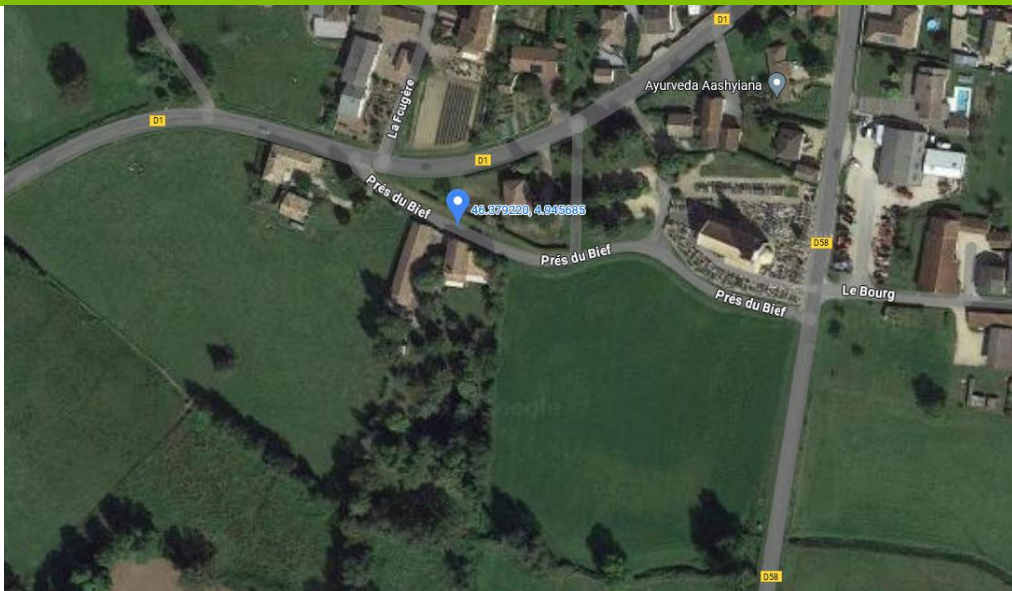

46.37922765401709, 4.945618957377723



Banquette d'hélophytes à créer en bord de mare



Haie à regarnir par des arbustes et arbres variés

Syndicat du Bassin Versant de la Reyssouze

15, Place de la Résistance • 01340 Montrevel-en-Bresse

04 74 25 66 65

secretariat@syndicat-reyssouze.fr

reyssouze-affluents.fr

Plan d'aménagement



Haie (1) : 100 ml

Densité de plantation :
regarni des trouées, 1 plant / 2ml en moyenne

Arbustes

Cornus mas	6
Corylus avellana	6
Crataegus monogina	7
Euonimus europaeus	5
Frangula alnus	7
Lonicera xylosteum	5
Rosa canina	5
Sambucus nigra	3
Sorbus torminalis	1
Viburnum opulus	5
TOTAL	50

Mare	Terrassement	Création de « banquettes » sur environ 30 ml : pompage si mare en eau, apport de terre (60 m3) et terrassement
	Ensemencement	Prairie rustique ; 600 m2
	Hélophytes	400 plants mélangés
Précautions	Accès étroit, ou par le champ mitoyen. A anticiper	

Détail quantitatif estimatif

Terrassement (m3)	Terrassement berges (en. 20 m3), création de risbermes (60 m3)
Ensemencement (m²)	600
Hélophytes (nb plants)	400

Projet n° 12 : Restauration de mares

Carnet d'adresses

Nom	Téléphone	Mail	Adresse
Emma RENARD Chargé de mission	06 99 72 86 63	emma.renard@syndicat-reyssouze.fr	15 place de la Résistance 01350 Montrevel-en-Bresse
Solène GRISOT DOCCLO Propriétaire	06 67 01 33 40	solen.doc@gmail.com	692 route du Bois rouge 01190 Saint-Etienne-sur-R

Projet

Commune	Saint-Etienne-sur-R	Haie (ml)	/	Mare (m ²)	250 + 100
Parcelles concernées	D0438 ; D0572				
Projet	Curage de deux mares, terrassement des berges en pente douce et végétalisation				
Référence convention	12_GrisotDocclo_convention_AAP2024				

Localisation

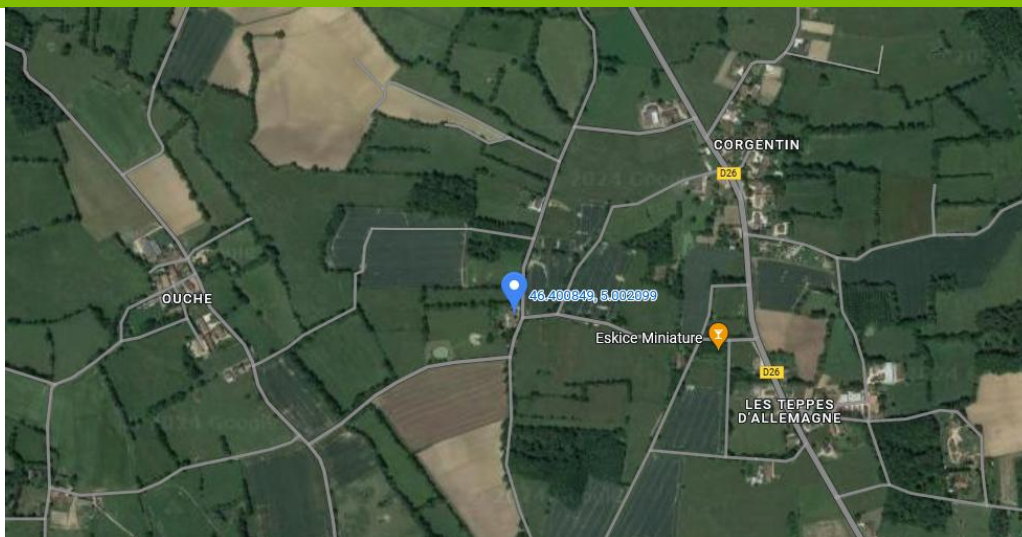

46.40100423495934, 5.002325633174545



Mare sud



Mare nord

Syndicat du Bassin Versant de la Reyssouze

15, Place de la Résistance • 01340 Montrevel-en-Bresse

04 74 25 66 65

secretariat@syndicat-reyssouze.fr

reyssouze-affluents.fr

Plan d'aménagement

		
Mare	Terrassement	Curage des deux mares d'env. 250 m ² (mare sud) et 100 m ² (mare nord) Terres et vases à régaler sur place pour la mare nord, dans le pré pour la mare sud. Terrassement des berges en pente douce (30 ml + 20 ml)
	Ensemencement	Prairie rustique ; 600 m ²
	Hélophytes	200 plants mélangés
Spécificités	Jardin entretenu ++, prévoir remise en état en conséquence	

Détail quantitatif estimatif

Terrassement (m ²)	Curage Estim. 75 m ³ + 30 m ³ de vase Berges : estim. 25 m ³
Ensemencement (m ²)	600
Hélophytes (nb plants)	200

Projet n° 13 : Plantation de haie

Carnet d'adresses

Nom	Téléphone	Mail	Adresse
Emma RENARD Chargé de mission	06 99 72 86 63	emma.renard@syndicat-reyssouze.fr	15 place de la Résistance 01350 Montrevel-en-Bresse
Sonia PONCET Propriétaire	06 26 56 92 10	soniaponcet2004@yahoo.fr	1264 route de Ternant 01190 Saint-Bénigne

Projet

Commune	Saint-Bénigne	Haie (ml)	44 + 26	Mare (m²)	/
Parcelles concernées	ZL0067				
Projet	Plantation de haies arbustives				
Référence convention	13_Poncet_convention_AAP2024				

Localisation

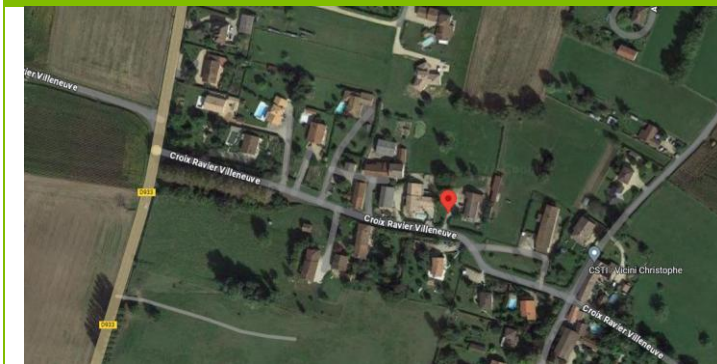

Plan d'aménagement



46.44581285540585, 4.950334830299515

44 ml + 26 ml	Haies arbustives denses – 1 plan/ 0,6 m (116 plants)			
Essences	Essences	Nombre		
	Prunus avium	1		
	Tilia cordata	1		
	Amelanchier ovalis	23		
	Crataegus monogina	23		
	Salix pupurea	23		
	Salix triandra	23		
	Viburnum opulus	22		
	TOTAL	116		
Précautions Spécificités	/			

Projet n°14 : Restauration mare et plantation haie

Carnet d'adresses

Nom	Téléphone	Mail	Adresse
Emma RENARD Chargé de mission	06 99 72 86 63	emma.renard@syndicat-reyssouze.fr	15 place de la Résistance 01350 Montrevel-en-Bresse
Guillaume VELON Exploitant	06 15 82 34 94		Cessort 01560 Saint-Jean-sur-Reyssouze

Projet

Commune	Saint-Jean-sur-Reyssouze	Haie (ml)	(450)	Mare (m²)	320
Parcelles concernées	B0157 ; B0124 ; B0132 ; B0124 ; B0131				
Référence convention	14_Velon_convention_AAP2024				

Localisation

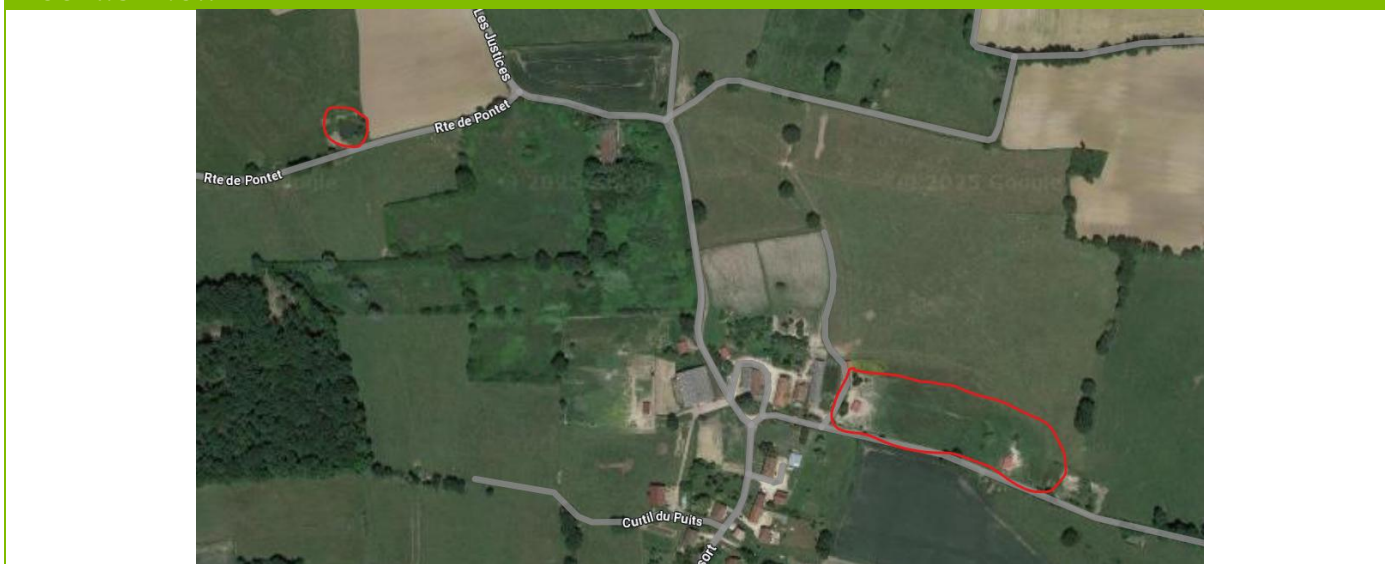

Mare : 46.39252278831996, 5.08084179330854 / Haie : 46.38967725264768, 5.0885589399926445

Plan d'aménagement



Mare	Terrassement	Reprofilage des berges : entrée en terre + 1 à 2 m (env. 36 m3) Curage (env. 100 m3) Terres et vases à régaler sur place		
	Ensemencement	Prairie rustique ; 1500 m2		
	Hélophytes	300 plants mélangés		
	Clôture	Reprise des clôtures si nécessaires en barbelé 3 rangs (80 m)		
Précautions	Prévenir suffisamment en amont pour gestion du troupeau			
				
Haies	Arbustes	Nombre	Sambucus nigra	20
	Amelanchier ovalis	15	Sorbus aucuparia	10
	Cornus mas	70	Sorbus torminalis	10
	Cornus sanguinea	70	Viburnum lantana	20
	Corylus avellana	50	Viburnum opulus	10
	Crataegus monogina	40	TOTAL	600
	Euonimus europaeus	15	Arbres	Nombre
	Rhamnus catharticus	30	Acer campestre	9
	Frangula alnus	20	Carpinus betulus	8
	Ligustrum vulgare	15	Malus sylvestris	7
	Lonicera xylosteum	25	Prunus avium	3
	Prunus spinosa	20	Quercus petraea	2
	Ribes rubrum	30	Salix caprea	2
	Rosa arvensis/Rosa canina	50	Tilia cordata	1
	Salix aurita	20	Ulmus minor	5
	Salix cinerea	30	TOTAL	37
	Salix viminalis	30		
Spécificités	<div>- Peignes arbustifs bas, env. 1 plant/0,7 m (Cornouiller sanguin, cornouiller mâle, groseiller à grappes, saule des vanniers, Eglantier, Chèvrefeuille, Troène)</div> <div>- Haies bocagères en bordure de parcelle : 1 plant/m</div> <div>- Alignement d'arbres, 1 plant/ 14m</div> <div>Emplacement précis des haies à piqueter sur place avec l'exploitant.</div>			

Projet n°15 : Restauration mare

Carnet d'adresses

Nom	Téléphone	Mail	Adresse
Emma RENARD Chargé de mission	06 99 72 86 63	emma.renard@syndicat-reyssouze.fr	15 place de la Résistance 01350 Montrevel-en-Bresse
Marine Jacqueroux Propriétaire	06 64 26 97 84	Marine.jacqueroux2@orange.fr	874 route d'Ouche 01190 Saint-Etienne-sur-R

Projet

Commune	Saint-Etienne-sur-R	Haie (ml)		Mare (m²)	60
Parcelles concernées	A0319, A0321, A0859				
Projet	Gestion de la végétation, curage et terrassement des berges en pente douce, plantation d'hélophytes				
Référence convention	15_Jacqueroux_convention_AAP2024				

Localisation

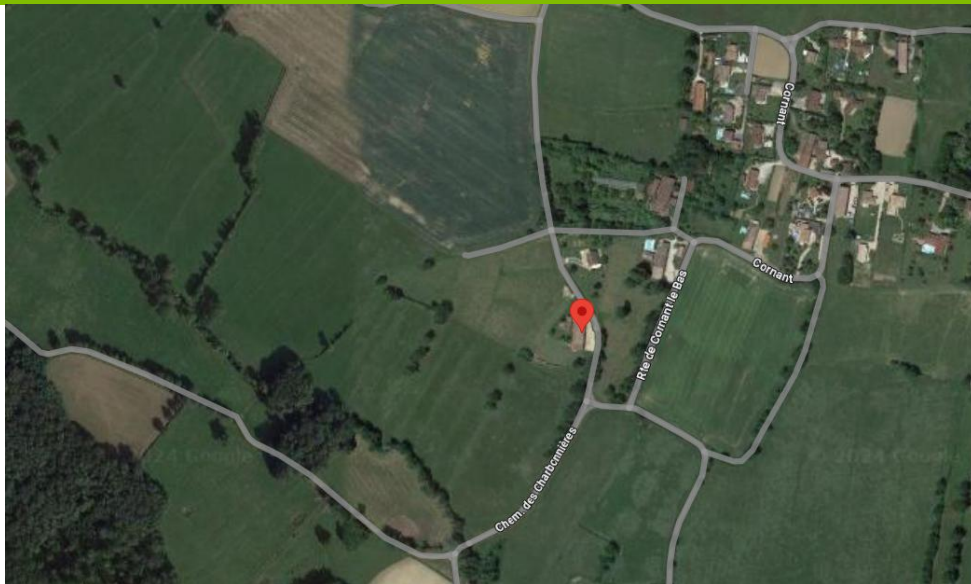

46.40992448287099, 4.985308659757696

Plan d'aménagement



Mare	Terrassement	Curage de la mare (60 m ²) Terrassement des berges nord en pente douce Reprise du trop plein (abaissement vers le fossé) Terres et vases à régaler sur place Abattage de 5 saules, recépage ou dessouchage.
	Ensemencement	Prairie rustique, 600 m ²
	Hélophytes	100 plants mélangés
	Clôture	30 ml environ, Piquet acacia 1,20 m + 2 planches
Spécificités	Présence d'un cheval, prévenir en avance du chantier pour organisation. Bas du terrain humide ++	

Détail quantitatif estimatif

Terrassement (m ²)	Curage estim. 30 m ³ de vase Berges env. 15 m ³
Ensemencement (m ²)	600
Hélophytes (nb plants)	100
Clôture (ml)	30 ml, clôture rustique piquets bois et planches

Projet n°16 : Plantation de haie, création de mare

Carnet d'adresses

Nom	Téléphone	Mail	Adresse
Emma RENARD Chargé de mission	06 99 72 86 63	emma.renard@syndicat-reyssouze.fr	15 place de la Résistance 01350 Montrevel-en-Bresse
Guillaume VINCENT Amanda VINCENT Propriétaire	07 89 47 64 45	guillaume.vincent9@gmail.com consolettiamanda@gmail.com	44 chemin des Teppes 01190 Saint-Etienne-sur-R

Projet

Commune	Saint-Etienne-sur-R	Haie (ml)	45	Mare (m²)	10
Parcelles concernées	B 0258				
Projet	Plantation d'une haie arbustive Création d'une petite mare <i>Suivi mare</i>				
Référence convention	16_Vincent_convention_AAP2024				

Localisation

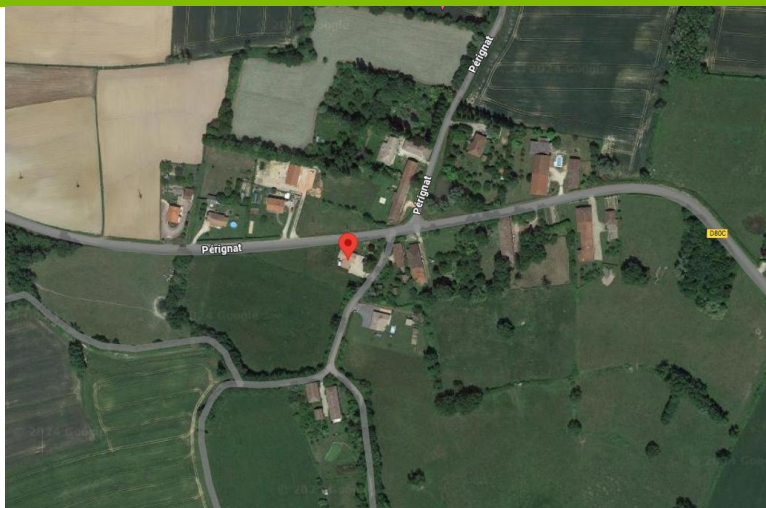

46.410219990877756, 5.020405265639681



Future mare



Future haie

Plan d'aménagement



Haie 43 ml	Haie arbustive variée – env. 1 plan/m			
Essences	arbustes	Nombre	%	
	Amelanchier ovalis	2	5 %	
	Cornus mas	4	9 %	
	Corylus avellana	8	19 %	
	Ribes rubrum	8	19 %	
	Salix eleagnos	7	16 %	
	Salix pupurea	8	19 %	
	Sambucus nigra	2	5%	
	Sorbus aucuparia	2	5 %	
	Sorbus torminalis	2	5 %	
	TOTAL	43	100 %	
Mare	Terrassement	Création d'une mare d'env. 10 m², avec terrassement d'un trop plein au nord Profondeur max. 70 cm. Raccordement pluviales de la maison (30 ml PVC) Terres à régaler dans le champ à l'ouest.		
	Ensemencement	Prairie rustique, 200 m2		
	Hélophytes	10 plants mélangés		
	Clôture	35 ml. Mailles soudées vertes 100mmx100mm max. 1,20 m de haut. Prévoir un passage piéton.		
Spécificités	Accès étroit, passage envisageable par le pré à l'ouest, à organiser en avance.			

Détail quantitatif estimatif

Terrassement	Création de la mare, estim. 3 m ³
Ensemencement (m ²)	200
Hélophytes (nb plants)	10
Clôture (ml)	35 ml mailles soudées vertes
PVC pluviales	30 ml

Projet n°17 : Restauration de haie, Restauration de mare

Carnet d'adresses

Nom	Téléphone	Mail	Adresse
Emma RENARD Chargé de mission	06 99 72 86 63	emma.renard@syndicat-reyssouze.fr	15 place de la Résistance 01350 Montrevel-en-Bresse
Chantal REPELLIN Propriétaire en indivision (Gérard BAYLE)	06 80 67 38 26	thierryrepellin@gmail.com	Route de Chavannes 01190 Pont-de-Vaux

Projet

Commune	Pont-de-Vaux	Haie (ml)	250	Mare (m²)	280
Parcelles concernées	B0042 ; B0043				
Projet	Restauration de mare <i>Suivi mare</i> Restauration de haie bocagère				
Référence convention	17_Repellin_convention_AAP2024				

Localisation

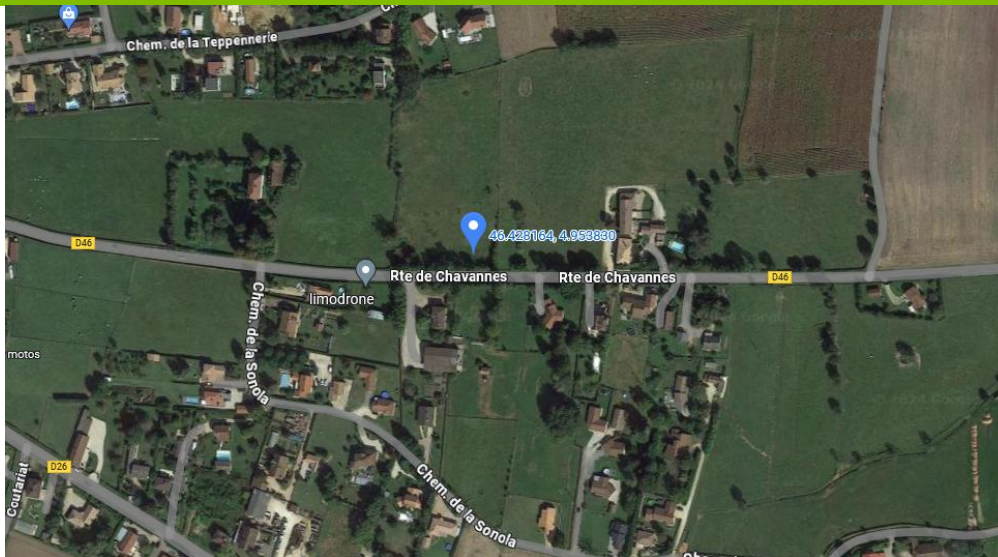

46.42821478984442, 4.953762261949005



Plan d'aménagement



Haie 55 + 200 ml		Haie arbustive variée – env. 1 plan/m				
Essences	Arbustes	Nombre	%	Salix viminalis	6	2%
	Amelanchier ovalis	5	2%	Sambucus nigra	20	8%
	Cornus mas	20	8%	Sorbus aucuparia	5	2%
	Cornus sanguinea	25	10%	Sorbus torminalis	5	2%
	Corylus avellana	35	14%	Viburnum lantana	6	2%
	Crataegus monogina	20	8%	Viburnum opulus	6	2%
	Euonimus europaeus	6	2%	Arbres		11%
	Rhamnus catharticus	5	2%	Acer campestre	5	2%
	Frangula alnus	15	6%	Alnus glutinosa	3	1%
	Lonicera xylosteum	10	4%	Carpinus betulus	4	2%
	Prunus spinosa	6	2%	Malus sylvestris	3	1%
	Ribes rubrum	6	2%	Prunus avium	2	1%
	Rosa arvensis	7	3%	Quercus petraea	2	1%
	Salix aurita	6	2%	Salix caprea	2	1%
	Salix cinerea	6	2%	Tilia cordata	5	2%
	Salix pupurea	6	2%	Ulmus minor	3	1%
					TOTAL	255
Mare	Terrassement	Gestion de la végétation : abattage de 3 saules Curage de la mare (280 m²). /\ au trop plein au sud-ouest Terrassement des berges en pente douce au nord et à l'est (30ml) Terres et vases à régaler sur place Clôture barbelé de la mare et de la parcelle pour protéger les haies				
	Ensemencement	Prairie rustique, 600 m2				
	Hélophytes	100 plants mélangés				
	Clôture	360 ml environ, barbelé 3 rangs				
Spécificités	Présence de chevaux, prévenir en avance du chantier pour organisation.					

Détail quantitatif estimatif

Terrassement (m2)	Curage estim. 140 m3 de vase Berges env. 15 m3
Ensemencement (m²)	600
Hélophytes (nb plants)	100
Clôture (ml)	360 ml, clôture barbelé 3 rangs

Projet n°18 : Plantation de haie

Carnet d'adresses

Nom	Téléphone	Mail	Adresse
Emma RENARD Chargé de mission	06 99 72 86 63	emma.renard@syndicat-reyssouze.fr	15 place de la Résistance 01350 Montrevel-en-Bresse
Eric FAVRE Propriétaire	06 14 78 76 83	e.favre0951@orange.fr	121 route des sources 01560 Saint-Jean-sur-Reyssouze

Projet

Commune	Saint-Jean-sur-Reyssouze	Haie (ml)	95 + 60 +60 (215 ml)	Mare (m²)	/
Parcelles concernées	A 0779 ; A 1094				
Projet	Plantation de 3 haies bocagères				
Référence convention	18_FavreE_convention_AAP2024				

Localisation

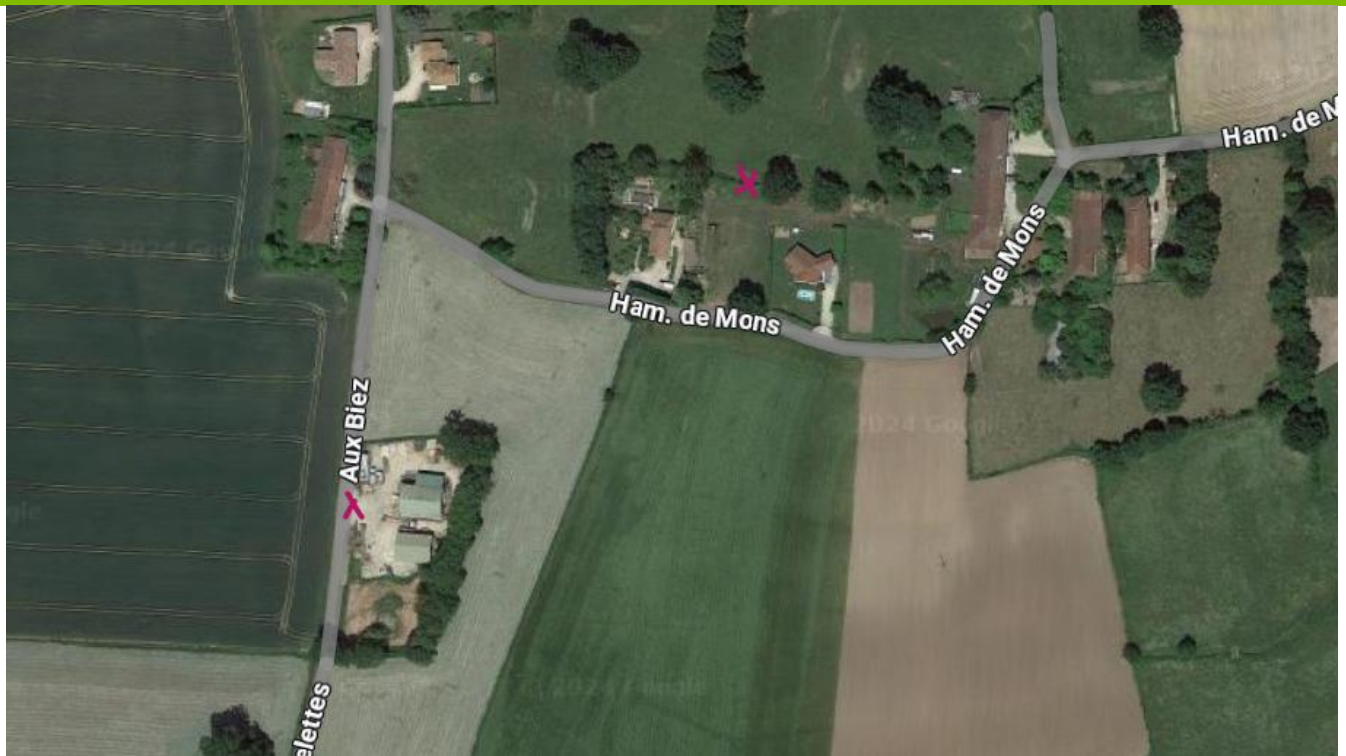

46.401017691640554, 5.070527319012378 / 46.402390592157246, 5.073247828415284

Plan d'aménagement



Haie (1) : 95 ml Densité de plantation : 1 plant / ml + 9 arbres	<i>Arbustes</i>		Haie (2) : 60 ml Densité de plantation : 1 plant / 0,8 ml + 5 arbres	<i>Arbustes</i>	
	Cornus mas	6		Crataegus monogina	5
	Cornus sanguinea	6		Euonimus europaeus	7
	Corylus avellana	6		Rhamnus catharticus	10
	Crataegus monogina	5		Frangula alnus	10
	Euonimus europaeus	4		Ligustrum vulgare	6
	Rhamnus catharticus	6		Prunus spinosa	6
	Frangula alnus	7		Rosa arvensis/Rosa canina	5
	Ligustrum vulgare	4		Salix aurita	6
	Lonicera xylosteum	5		Viburnum lantana	10
	Prunus spinosa	4		Viburnum opulus	10
	Ribes rubrum	7		<i>Arbres</i>	
	Rosa arvensis/Rosa canina	4		Acer campestre	2
	Salix aurita	4		Carpinus betulus	2
	Salix viminalis	3		Quercus petraea	1
	Sambucus nigra	5		TOTAL	80
	Sorbus aucuparia	3	Haie (3) : 60 ml Densité de plantation : 1 plant / 0,6 ml	<i>Arbustes</i>	5
	Sorbus torminalis	4		Cornus mas	30
	Viburnum lantana	6		Crataegus monogina	5
	Viburnum opulus	6		Frangula alnus	30
	<i>Arbres</i>			Prunus spinosa	25
	Acer campestre	3		Rosa arvensis/Rosa canina	5
	Carpinus betulus	2		Viburnum lantana	100
	Malus sylvestris	1		TOTAL	
	Quercus petraea	2			
	Tilia cordata	1			
	TOTAL	104			

Projet n° 19 : Plantation de haie, Restauration de mare

Carnet d'adresses

Nom	Téléphone	Mail	Adresse
Emma RENARD Chargé de mission	06 99 72 86 63	emma.renard@syndicat-reyssouze.fr	15 place de la Résistance 01350 Montrevel-en-Bresse
Christiane COUDURIER FAURE Propriétaire	06 27 23 94 06	christianefaure@laposte.net	264 route de Fromental 01190 Chevroux
Bertrand PREVEL / Séverine PREVEL Exploitant	06 83 23 40 18	prevelbsde@hotmail.fr	348 rue de la Valod 01190 Reyssouze

Projet

Commune	Chevroux	Haie (ml)	25	Mare (m²)	800 + 250
Parcelles concernées	A 0312 ; A 0093				
Projet	Petite haie arbustive le long de la maison Curage partielle de la mare Ouest, trop plein connecté à la mare Est, création d'une descente à l'eau Curage et restauration mare Est, création d'une descente à l'eau				
Référence convention	19_Coudurier_convention_AAP2024				

Localisation

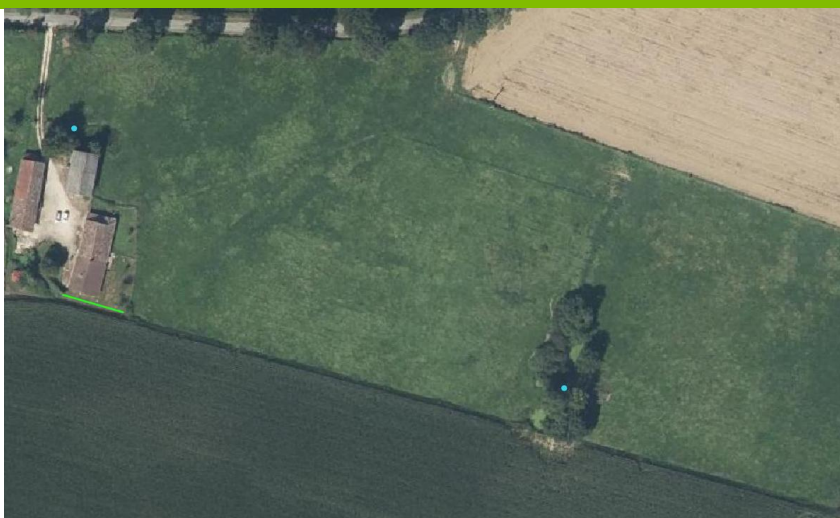

46.397460227357215, 4.956606300661591



Future haie

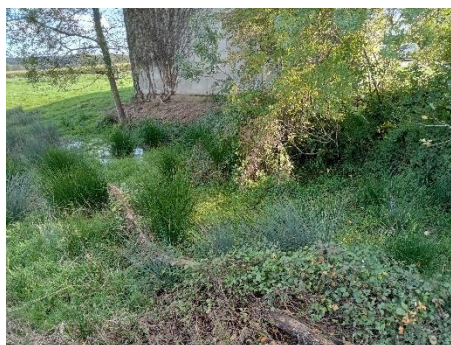

Mare ouest



Mare est

Plan d'aménagement

Haie (25 ml) . Haie arbustive env. 1 plant/ml	Arbustes	Nombre		
	Cornus sanguinea	3		
	Corylus avellana	3		
	Crataegus monogina	2		
	Euonymus europaeus	2		
	Rhamnus catharticus	2		
	Lonicera xylosteum	3		
	Rosa arvensis/Rosa canina	2		
	Sambucus nigra	2		
	Sorbus aucuparia	1		
	Viburnum lantana	2		
	Viburnum opulus	3		
	TOTAL	25		

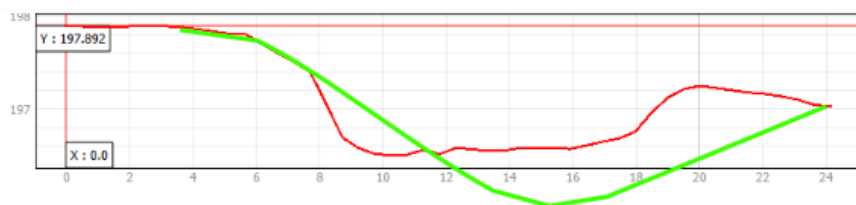

Profil nord-sud

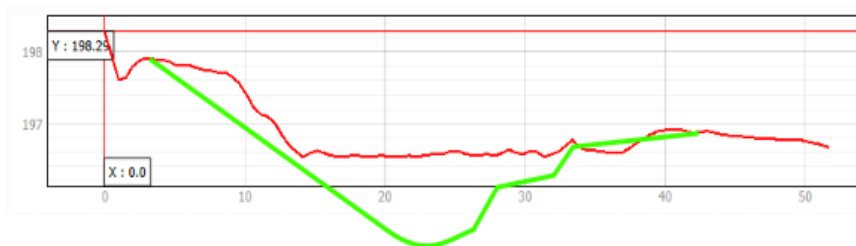

Profile ouest-est

Mare Ouest 250 m ²	Terrassement	Reprise partielle d'une ancienne mare sur environ 100 m ² Berge en pentes douce si possible, en s'éloignant du hangar Terre et vase à régaler sur la parcelle
	Ensemencement	2000 m ²
	Hélophytes	155 plants
	Clôture	50 ml barbelé trois rangs
	Abreuvement	Aménagement d'une descente
Mare Est 800 m ²	Terrassement	Curage de la partie nord, environ 600 m ² Vase et terre accumulée sur la partie nord Berges en pente douce
	Ensemencement	2000 m ²
	Hélophytes	200 plants
	Clôture	150 ml barbelé trois rangs
	Abreuvement	Aménagement d'une descente

Le trop plein de la mare ouest sera dirigé dans la mare est par un tuyau PVC agricole.

Projet n°20 : Restauration de mare

Carnet d'adresses					
Nom	Téléphone	Mail	Adresse		
Emma RENARD Chargé de mission	06 99 72 86 63	emma.renard@syndicat-reyssouze.fr	15 place de la Résistance 01350 Montrevel-en-Bresse		
Mélissa FAVRE Propriétaire		melissafavre@orange.fr	371 route des sources 01560 Saint-Jean-sur-Reyssouze		
Projet					
Commune	Saint-Jean-sur-Reyssouze	Haie (ml)	/	Mare (m²)	160
Parcelles concernées	A 0721 ; A 1084				
Projet	Restauration de la mare				
Référence convention	20_FavreM_convention_AAP2024				
Localisation			Plan d'aménagement		
					
46.4019013222652, 5.074032469505269					
Mare	Terrassement	Reprofilage des berges nord : entrée en terre + 1 à 2 m (env. 25 m3) Curage (env. 50 m3) Terres et vases à régaler sur place			
	Ensemencement	Prairie rustique ; 400 m2			
	Hélophytes	250 plants mélangés			

Détail quantitatif estimatif	
Terrassement (m3)	Curage (50 m3) Terrassement berges (25 m3)
Ensemencement (m²)	400
Hélophytes (nb plants)	250

Projet n° 21 : Plantation de haie

Carnet d'adresses

Nom	Téléphone	Mail	Adresse
Emma RENARD Chargé de mission	06 99 72 86 63	emma.renard@syndicat-reyssouze.fr	15 place de la Résistance 01350 Montrevel-en-Bresse
Stéphane MILLE GAEC des jardins de Nizerel	06 41 23 34 27	jardinsdenizerel@gmail.com	202 route de Nizerel 01190 Saint-Bénigne

Projet

Commune	Saint-Bénigne	Haie (ml)	300	Mare (m²)	
Parcelles concernées	ZI0038 ; ZI0032 ; ZI0033				
Projet	Plantation de haie				
Référence convention	21_Nizerel_convention_AAP2024				

Localisation

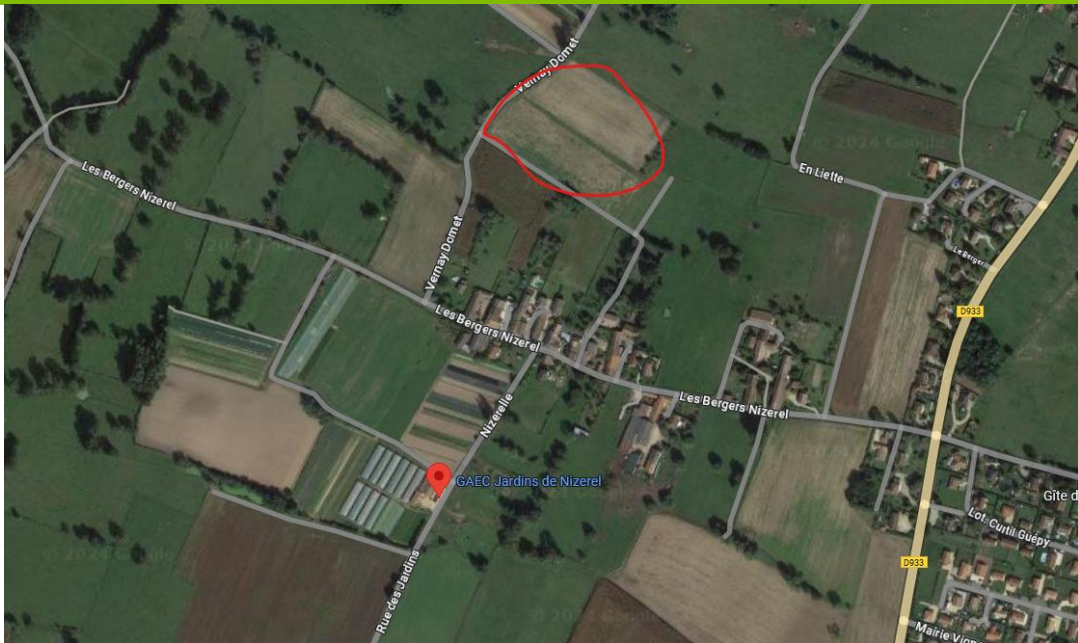

46.455130494655606, 4.941412538726182



Plan d'aménagement



Haie nord-ouest, 137 ml	Essences	Nombre		
	Euonimus europaeus	11		
	Rhamnus catharticus	23		
	Ligustrum vulgare	11		
	Lonicera xylosteum	14		
	Ribes rubrum	18		
	Rosa canina	14		
	TOTAL	91		
Spécificité	Densité assez faible (1 plant/1,5ml), attention au système d'irrigation			
Haie nord, 157 ml	Essences	Nombre		
	Cornus mas	15		
	Corylus avellana	15		
	Crataegus monogina	15		
	Euonimus europaeus	8		
	Rhamnus catharticus	12		
	Frangula alnus	13		
	Ligustrum vulgare	9		
	Lonicera xylosteum	13		
	Ribes rubrum	10		
	Rosa arvensis/Rosa canina	13		
	Salix viminalis	10		
	Sambucus nigra	6		
	Sorbus aucuparia	8		
	Viburnum opulus	10		
	TOTAL	157		
Spécificité	Densité 1 plant/ml , attention au système d'irrigation			

Projet n° 22 : Restauration de haie et de mare

Carnet d'adresses

Nom	Téléphone	Mail	Adresse
Emma RENARD Chargé de mission	06 99 72 86 63	emma.renard@syndicat-reyssouze.fr	15 place de la Résistance 01350 Montrevel-en-Bresse
Mireille DURAND Propriétaire / Antoine DURAND	06 72 12 17 47	durand.antoine73@gmail.com	Route de la Bouchardière 01190 Chevroux

Projet

Commune	Chevroux	Haie (ml)	130 + 70	Mare (m ²)	1000
Parcelles concernées	B 0142				
Projet	Restauration des haies entourant la parcelle Curage partiel de la mare, terrassement de hauts fonds, Connexion des eaux du fossé voisin				
Référence convention	22_Durand_convention_AAP2024				

Localisation

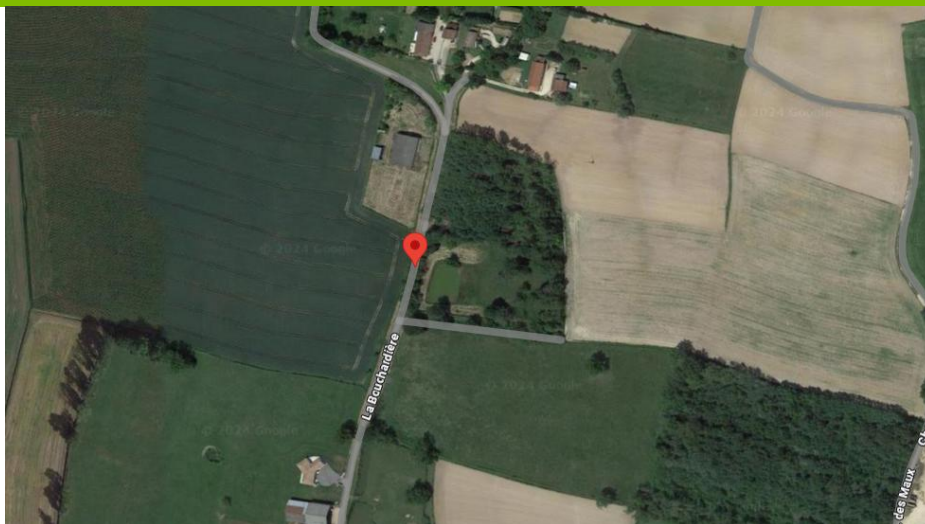

46.39103097168484, 4.984944793471416



Vues sur la mare, la haie ouest et la haie sud

Plan d'aménagement



Haie 130 + 70 ml		Haie arbustes et arbres – env. 1 plan/m soit 200 plants				
Essences	Arbustes	Nombre	%	Sorbus torminalis	5	2,5%
	Amelanchier ovalis	5	2,5%	Viburnum lantana	6	3,0%
	Cornus mas	10	5,0%	Viburnum opulus	10	5,0%
	Cornus sanguinea	10	5,0%	Arbres		8 %
	Corylus avellana	20	10,0%	Acer campestre	2	1,0%
	Crataegus monogina	20	10,0%	Alnus glutinosa	2	1,0%
	Euonimus europaeus	6	3,0%	Carpinus betulus	2	1,0%
	Rhamnus catharticus	10	5,0%	Malus sylvestris	1	0,5%
	Frangula alnus	10	5,0%	Prunus avium	1	0,5%
	Ligustrum vulgare	10	5,0%	Quercus petraea	2	1,0%
	Lonicera xylosteum	12	6,0%	Tilia cordata	3	1,5%
	Prunus spinosa	8	4,0%	Tilia platyphyllos	1	0,5%
	Ribes rubrum	15	7,5%	Ulmus minor	1	0,5%
	Rosa arvensis/Rosa canina	13	6,5%	TOTAL	200	
	Sambucus nigra	10	5,0%			
	Sorbus aucuparia	5	2,5%			
Mare	Terrassement	Curage sur environ 600 m² Terrassement de hauts fonds et berges en pente douce Utilisation de la terre pour former les hauts fonds Vases régaliées sur la parcelle Connexion du fossé ouest pour recueillir les écoulements dans la mare				
	Ensemencement	Prairie rustique ou humide 3500 m²				
	Hélophytes	2000 plants				
Spécificités	Parcelle très humide, potentiellement source de tête de BV					

Détail quantitatif estimatif

Terrassement (m2)	Curage volume estimé 300m3 Terrassement berges et hauts fonds, volume estimé 900 m3
Ensemencement (m²)	3500
Hélophytes (nb plants)	2000 plants

Projet n° 23 : Restauration de mare

Carnet d'adresses

Nom	Téléphone	Mail	Adresse
Emma RENARD Chargé de mission	06 99 72 86 63	emma.renard@syndicat-reyssouze.fr	15 place de la Résistance 01350 Montrevel-en-Bresse
Amélie NOLET Fabrice MARTIN Contacts	06 15 88 26 48	amelie.nolet@orange.fr martinfabrice77@gmail.com	
Jeanine MARTIN Denis GERARD Co-Propriétaires			63 chemin des cavaliers 01190 Saint-Bénigne

Projet

Commune	Saint-Bénigne	Haie (ml)		Mare (m²)	92
Parcelles concernées	AD0013 ; AD0014				
Projet	Curage de la mare AVEC EXPORT, Reprise des berges en pente douce, plantation d'hélophytes, reprofilage du fossé				
Référence convention	23_Martin_convention_AAP2024				

Localisation



46.455306658602595, 4.953446856329939



Vues sur la mare et sur le fossé

Plan d'aménagement





Mare	Terrassement	Curage sur environ 90 m ² Terrassement des berges en pente douce, entrée en terre +1m env. Reprofilage du fossé au nord. Vases mare et fossé à exporter impérativement, présence d'une herbacée envahissante.
	Ensemencement	Prairie rustique 200 m ²
	Hélophytes	56 plants
Spécificités	accès étroit à l'ouest et au nord	

Détail quantitatif estimatif

Terrassement (m ²)	Curage volume estimé 63 m ³ Terrassement berges et fossé, volume estimé 12 m ³
Ensemencement (m ²)	200
Hélophytes (nb plants)	56 plants

Projet n°24 : Restauration de mares

Carnet d'adresses					
Nom	Téléphone	Mail		Adresse	
Emma RENARD Chargé de mission	06 99 72 86 63	emma.renard@syndicat-reyssouze.fr		15 place de la Résistance 01350 Montrevel-en-Bresse	
Roland DESMARIS Propriétaire	06 84 96 52 10			914 rte de Ternant 01190 Saint-Bénigne	
Projet					
Commune	Saint-Bénigne	Haie (ml)	/	Mares (m²)	150 m², 90 m², 300 m², 120 m²
Parcelles concernées	ZL 0105, ZL 0106, ZL 0107, ZL 0159, ZL 0199				
Projet	Restauration de 4 mares				
Référence convention	24_Desmaris_convention_AAP2024				
Localisation			Plan d'aménagement		
 <p>46.44401166894131, 4.954419044307619</p>					
					
Mare n°1	Curage de la mare, sédiments régalez sur place (30 m3) Clôture barbelé 3 rangs avec passage aménagé pour l'entretien Installation du système d'abreuvement : bac fourni par le propriétaire à installer au TN, récupérant le trop plein				

		
Mare n°2	<p>Curage léger de la mare (env. 18 m3) avec régalinge des sédiments sur place</p> <p>Terrassement des berges en pente douce sauf côté chemin (env. 5 m3)</p> <p>Clôture barbelé 3 rangs avec passage aménagé pour l'entretien</p> <p>Installation du système d'abreuvement : bac fourni par le propriétaire à installer au TN, récupérant le trop plein</p>	
		
Mares n°3 et 4	<p>Curage léger de la mare Est (env. 36m3) avec régalinge des sédiments sur place</p> <p>Terrassement en pente douce sauf côté chemin. Terrassement d'une descente d'abreuvement : pente douce engravée.</p> <p>Clôture de la mare barbelé 3 rangs + clôture descente abreuvement</p> <p>Installation d'un trop plein d'Est en Ouest, en traversant le chemin communal.</p>	
Détail quantitatif estimatif		
Terrassement (m2)	<p>Curage : volume estimé 84 m3</p> <p>Terrassement berge : volume estimé 12 m3</p> <p>Aménagement d'une descente d'abreuvement engravée</p>	
Ensemencement (m²)	600 m²	
PVC trop plein	12 ml	
Clôture	Barbelé trois rangs, 145 ml	

Projet n° 25 : Restauration de mare

Carnet d'adresses

Nom	Téléphone	Mail	Adresse
Emma RENARD Chargé de mission	06 99 72 86 63	emma.renard@syndicat-reyssouze.fr	15 place de la Résistance 01350 Montrevel-en-Bresse
Paul Brayard Propriétaire	03 85 36 45 93	jopa.bray@gmail.com	01190 Saint-Bénigne

Projet

Commune	Gorrevod	Haie (ml)		Mare (m²)	120
Parcelles concernées	WB 0023				
Projet	Curage de la mare, gestion eaux fossé + trop plein Clôture de la mare avec un accès à l'eau pour les moutons				
Référence convention	25_Brayard_convention_AAP2024				

Localisation

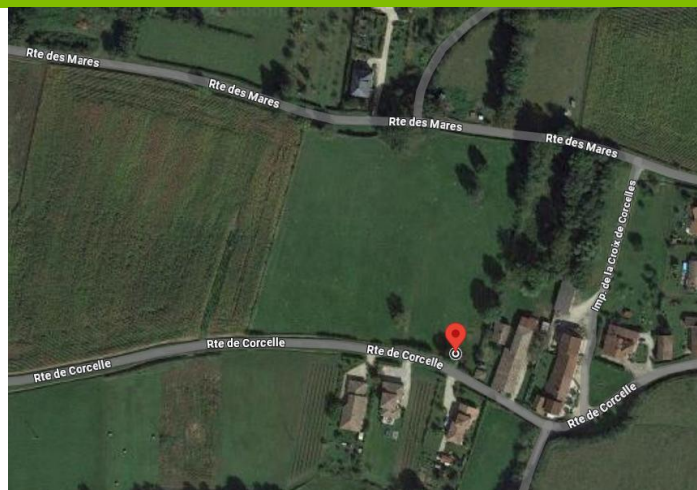

46.41820, 4.953043



Vues sur la mare

Plan d'aménagement



Mare	Terrassement	Curage Création fossé sur environ 34 ml Vase et terre à régaler sur la parcelle
	Ensemencement	Prairie rustique 900m ²
	Clôture	Clôture mouton 38 ml, avec accès à l'eau
Spécificités	Raccordement du fossé à la mare et création d'un trop plein.	

Détail quantitatif estimatif

Terrassement (m3)	Curage volume estimé 60 m3 Terrassement fossé, volume estimé 2 m3
Ensemencement (m ²)	900 m ²
Clôture ml	38 ml mouton + descente

Projet n° 26 :

Plantation de haie, création et restauration de mares

Carnet d'adresses

Nom	Téléphone	Mail	Adresse
Emma RENARD Chargé de mission	06 99 72 86 63	emma.renard@syndicat-reyssouze.fr	15 place de la Résistance 01350 Montrevel-en-Bresse
Jean-Louis GROSBON Propriétaire	04 74 45 36 65		

Projet

Commune	Saint-Jean-sur-R	Haie (ml)	500 (265 + 235)	Mare (m²)	30 + 120
Parcelles concernées	B735, B985, D82				
Projet	Plantation de haies sur 2 parcelles Restauration d'une mare (120 m²) Création d'une mare (30 m²)				
Référence convention	26_Grosbon_convention_AAP2024				

Localisation

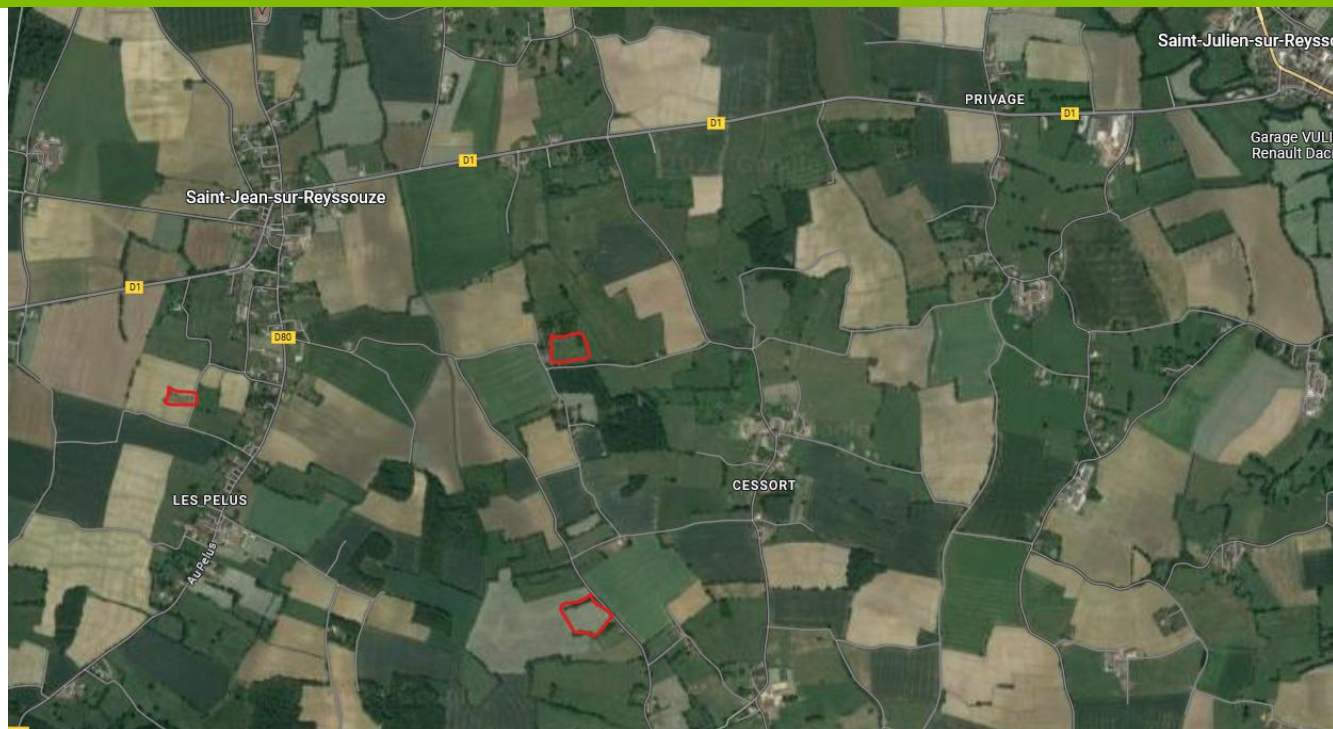

Parcelle ouest : 46.390900253949646, 5.058994302049923

Parcelle nord : 46.39214081530553, 5.077356711939577

Parcelle sud : 46.3839469481963, 5.0786561517532975

Plan d'aménagement



Parcelle Ouest

	Parcelle Ouest			
	<i>Arbustes</i>	<i>Nombre</i>	<i>Arbres</i>	<i>Nombre</i>
Haie 1 (265 ml) Haie arbustive au nord et à l'ouest, env. 1 plant/ml au sud et à l'est, 1 arbuste/ml + 1 arbre tous les 10 m environ	Cornus mas	13	Acer campestre	2
	Cornus sanguinea	15	Carpinus betulus	3
	Corylus avellana	30	Quercus petraea	3
	Crataegus monogina	30	Prunus avium	3
	Euonymus europaeus	10	Ulmus minor	3
	Rhamnus catharticus	11		14
	Frangula alnus	20		
	Ligustrum vulgare	10		
	Lonicera xylosteum	10		
	Prunus spinosa	15		
	Ribes rubrum	10		
	Rosa arvensis/Rosa canina	20		
	Salix aurita	3		
	Salix cinerea	3		
	Salix viminalis	3		
	Sambucus nigra	8		
	Sorbus aucuparia	12		
	Sorbus torminalis	5		
	Viburnum lantana	10		
	Viburnum opulus	13		
	TOTAL	251		

Clôture barbelé en extérieure de parcelle : 235 ml



Parcelle Nord

	Parcelle Nord			
	Arbustes	Nombre	Arbres	Nombre
Haie 2 (235 ml) . Haie arbustive au sud env. 1 plant/ml . à l'ouest 1 arbuste/ml + 1 arbre tous les 20 m environ . à l'est 1 arbuste/ml + 1 arbre tous les 5 à 10 m environ	Amelanchier ovalis	5	Acer campestre	2
	Cornus mas	12	Alnus glutinosa	2
	Cornus sanguinea	15	Carpinus betulus	4
	Corylus avellana	10	Malus sylvestris	2
	Crataegus monogina	10	Prunus avium	1
	Euonimus europaeus	7	Salix caprea	1
	Rhamnus catharticus	11	Tilia cordata	2
	Frangula alnus	20		14
	Lonicera xylosteum	20		
	Prunus spinosa	8		
	Ribes rubrum	20		
	Rosa arvensis/Rosa canina	15		
	Salix aurita	7		
	Salix cinerea	10		
	Salix pupurea	8		
	Salix viminalis	10		
	Sambucus nigra	6		
	Sorbus aucuparia	5		
	Sorbus torminalis	8		
	Viburnum lantana	10		
	Viburnum opulus	12		
	TOTAL	243		

Clôture barbelée en intérieur de parcelle : 235 ml

Mare n°1 30 m ²	Terrassement	Création d'une mare en contrebas, surface environ 30 m ² ; Volume estimé 20 m ³ environ.
	Ensemencement	400 m ²
	Hélophytes	25 plants



Parcelle Sud

Mare n°2 120 m ²	Terrassement	Volume estimé 40 m ³ Vases à régaler dans la parcelle
	Ensemencement	1500 m ²
	Hélophytes	45 plants

Projet n° 27 : Restauration de mares

Carnet d'adresses

Nom	Téléphone	Mail	Adresse
Emma RENARD Chargé de mission	06 99 72 86 63	emma.renard@syndicat-reyssouze.fr	15 place de la Résistance 01350 Montrevel-en-Bresse
Mairie Gorrevod Bernard BADET (Adjoint)	03 85 30 90 22 06 19 73 37 80	communegorrevod@orange.fr	Route des vignes 01190 Gorrevod

Projet

Commune	Gorrevod	Haie (ml)	/	Mares (m²)	162 et 250 m²
Parcelles concernées	WB 0796, WB 0372				
Projet	Curage des mares, gestion de la végétation, plantation d'hélophytes et clôtures				
Référence convention	27_Gorrevod_convention_AAP2024				

Localisation



Mare des Bruyères : 46.41200850398211, 4.949418864198404 / Mare de Corcelles : 46.41770466428001, 4.955607169489492



Vues sur la mare des Bruyères et sur la mare de Corcelles

Plan d'aménagement



Mare des bruyères (162 m ²)	Terrassement	Curage Vase à régaler sur la parcelle de corcelles, après ressuyage
	Gestion végétation	Abattage 3 arbres/broyage des essences ornementales (les deux-tiers des berges environ)
	Ensemencement	Prairie rustique 600m ²
	Hélophytes	50 plants
	Clôture	Clôture mouton 70 ml, prévoir accès entretien
Mare de Corcelles (250 m ²)	Terrassement	Curage Talutage des berges en pente douce Vase et terre à régaler sur la parcelle
	Hélophytes	250 plants
	Ensemencement	Prairie rustique 800m ²
	Clôture	Clôture mouton 110 ml, prévoir accès entretien

Détail quantitatif estimatif

Terrassement (m ²)	Curage volume estimé 115 + 125 = 240 m ³ Terrassement berges volume estimé 20 m ³
Ensemencement (m ²)	1400 m ²
Clôture ml	180 ml mouton
Hélophytes	300 plants

Projet n° 28 : Création de mare

Carnet d'adresses

Nom	Téléphone	Mail	Adresse
Emma RENARD Chargé de mission	06 99 72 86 63	emma.renard@syndicat-reyssouze.fr	15 place de la Résistance 01350 Montrevel-en-Bresse
Emmanuel DERANSY Propriétaire	06 80 11 23 89	emmanuel.deransy@gmail.com	551 route des grands charrands 01560 Servignat

Projet

Commune	Servignat	Haie (ml)		Mare (m ²)	20
Parcelles concernées	A0502				
Projet	Création d'une petite mare, raccordement aux écoulements pluviaux				
Référence convention	28_Deransy_convention_AAP2024				

Localisation

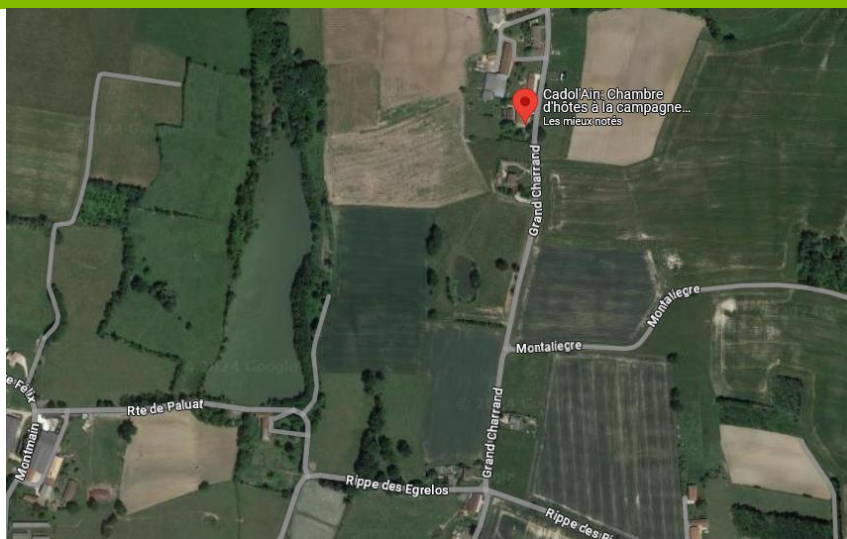

46.442618879594995, 5.057070649228689



Localisation sur le terrain de la future mare

Plan d'aménagement



Mare	Terrassement	Création d'une mare d'environ 20 m ² Tranchée et conduite eau pluviale pour raccorder les eaux de toiture, env. 65 ml
	Ensemencement	Prairie rustique 300 m ²
	Hélophytes	50 plants
Spécificités	Raccordement des pluviales à la mare	

Détail quantitatif estimatif

Terrassement (m2)	Volume terre estimé 12 m3 mare + 15 m3 tranchée
Ensemencement (m ²)	300 m ²
Hélophytes	50 plants
PVC raccord pluviales	65 ml

Projet n°29 : Création d'une mare

Carnet d'adresses

Nom	Téléphone	Mail	Adresse
Emma RENARD Chargé de mission	06 99 72 86 63	emma.renard@syndicat-reyssouze.fr	15 place de la Résistance 01350 Montrevel-en-Bresse
Maryse PAUGET Propriétaire	06 74 95 11 92	marysepauget@live.fr	880 route de Mons 01190 Saint-Jean-sur-R

Projet

Commune	Saint-Jean-sur-R	Haie (ml)		Mare (m²)	60
Parcelles concernées	A0735				
Projet	Création d'une mare d'environ 60 m²				
Référence convention	29_PaugetR_convention_AAP2024				

Localisation



46.404460169319286, 5.074274112509317

Plan d'aménagement

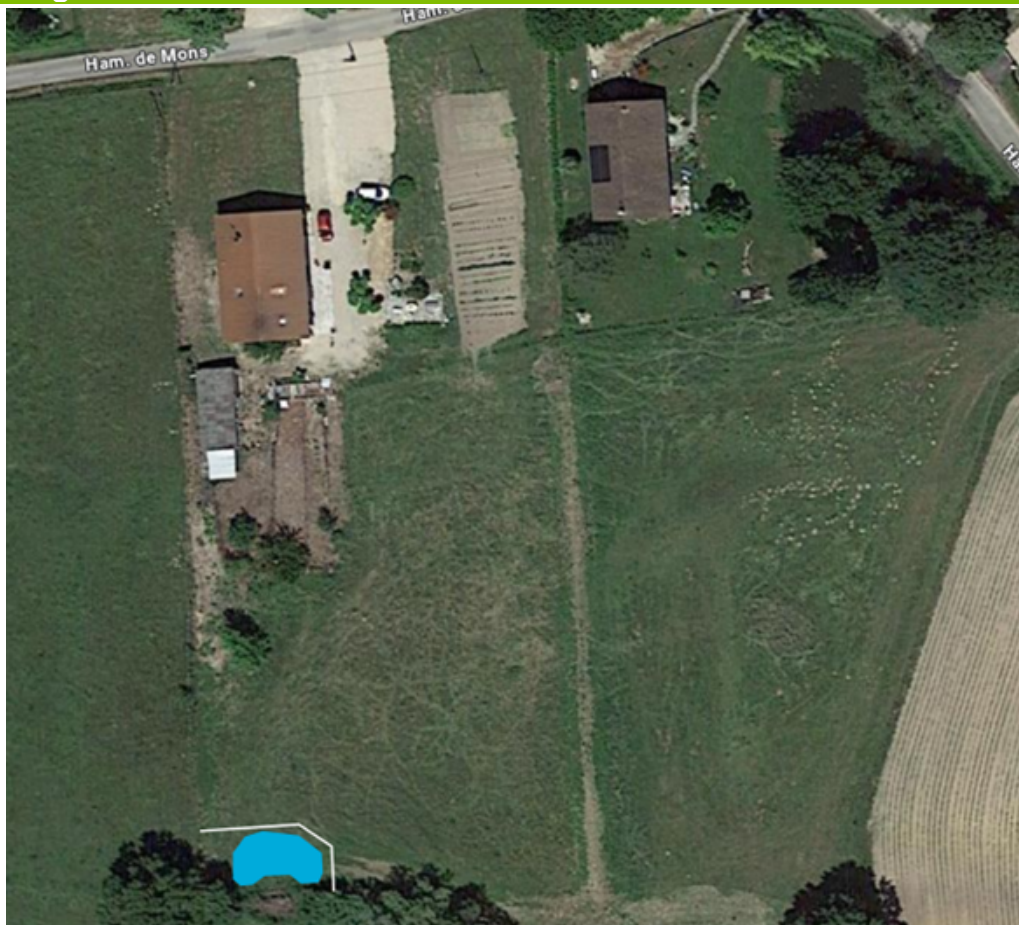

Mare	Terrassement	Création d'une mare d'environ 60 m ²
	Ensemencement	Prairie rustique 700 m ²
	Clôture	60 ml, barbelé 3 rangs avec accès entretien
	Hélophytes	300 plants
Spécificités		

Détail quantitatif estimatif

Terrassement (m2)	Volume terre estimé 42 m3, terre régalée sur place
Ensemencement (m ²)	700 m ²
Hélophytes	300 plants
clôture	60 ml barbelé

Projet n°30 : Restauration de mares

Carnet d'adresses						
Nom	Téléphone	Mail		Adresse		
Emma RENARD Chargé de mission	06 99 72 86 63	emma.renard@syndicat-reyssouze.fr		15 place de la Résistance 01350 Montrevel-en-Bresse		
Jacques SALLET Maire	04 74 52 60 94	mairiestjean-reyssouze@wanadoo.fr				
Projet						
Commune	Saint-Jean-sur-R	Haie (ml)	/	Mares (m²)	700 m², 980 m², 100 m², 430 m², 480 m²	
Parcelles concernées	A 0743 ; C 0190 ; E 0186 ; E 1445 ; Triangle à proximité E 0037 et E 0824					
Projet	Restauration de 5 mares communales					
Référence convention	30_StJean_convention_AAP2024					
Localisation						
						
Mare de « Mons » : 700 m² 46.404441139990304, 5.075291105815918		Mare « d'Etanche » : 980 m² 46.37061293855176, 5.077326913552654		Mare du « Verger » : 100 m² 46.39843227869256, 5.061313629257351		
						
Mare des « hautes varennnes » : 480 m² 46.408539081010524, 5.05874614972025		Mare de « l'étang varennnes » : 430 m² 46.407617699678, 5.05171304153862				

Plan d'aménagement



Mare de Mons

Recépage du saule bordant la route
 Curage de la mare avec export de la matière (env. 210 m3)



Mare d'Etanche

Curage de la mare, export de la matière sur les parcelles attenantes (env.200 m3)



Mare du Verger

Sélection de certains arbres (env. 10 petits abattages)
 Curage (env. 40 m3) et terrassement (env. 7m3) en pente plus douce.
 Vase et terres à régaler sur la parcelle
 Plantation d'env. 85 hélophytes



Mare de l'étang
Varenes

Curage (env. 130 m3), vase à régaler sur la parcelle mitoyenne



Mare des hautes
varenes

Sélection parmi les arbres (5 à 10 petits abattages)
Curage (env. 130 m3), vase à régaler sur la parcelle mitoyenne

Projet n°31 : Restauration de mare

Carnet d'adresses

Nom	Téléphone	Mail	Adresse
Emma RENARD Chargé de mission	06 99 72 86 63	emma.renard@syndicat-reyssouze.fr	15 place de la Résistance 01350 Montrevel-en-Bresse
Jean-Paul RYON Propriétaire	06 87 81 81 05	jpryon@orange.fr	36 Impasse du porche 01190 Pont-de-Vaux

Projet

Commune	Pont-de-Vaux	Haie (ml)		Mare (m²)	125
Parcelles concernées	AI0094				
Projet	Pompage de la mare pour vérification du fond Curage et apport d'argile si jugé nécessaire				
Référence convention	31_Ryon_convention_AAP2024				

Localisation



46.426818559793126, 4.945461890601833



Plan d'aménagement

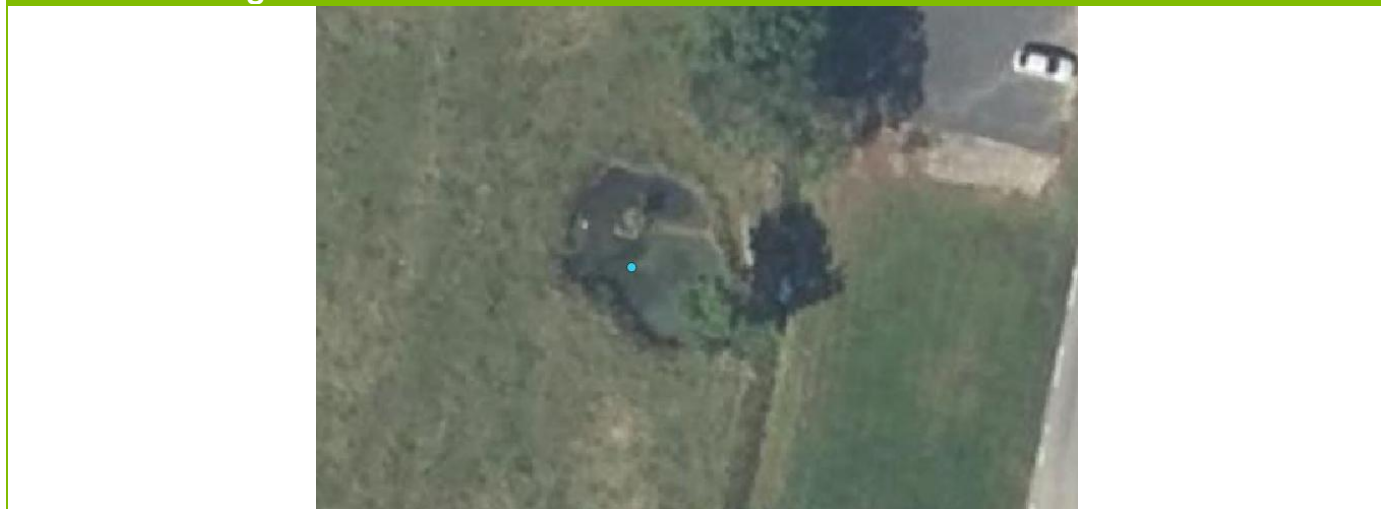

Mare	Terrassement	Pompage de la mare pour vérification du fond Curage si nécessaire, les vases éventuelles seront régaliées au fond de la parcelle Apport de terre argileuse pour étanchéifier si nécessaire
	Ensemencement	Prairie rustique ; 1000 m2
Spécificités	Terrain très humide	

Détail quantitatif estimatif

Terrassement (m3)	Curage volume estimé 40 m3
Ensemencement (m²)	1000
Apport argile (m3)	35

Projet n°32 :

Recréation d'un maillage bocager (haies et mares)

Carnet d'adresses

Nom	Téléphone	Mail	Adresse
Emma RENARD Chargé de mission	06 99 72 86 63	emma.renard@syndicat-reyssouze.fr	15 place de la Résistance 01350 Montrevel-en-Bresse
Hélène HOMERIN Propriétaire	06 70 65 63 07	homerinhelene@gmail.com	Les Teppes d'Allemagne 01190 Saint-Etienne-sur-R

Projet

Commune	Saint-Etienne-sur-Reyssouze	Haies (ml)	250 + 30 + 80 + 135 + 284	Mare (m²)	Création : 200 m² Restauration : 90 + 90 + 200
Parcelles concernées	B0789 ; B0824 ; B0825 ; B0783 ; B0794 ; B0848 ; B0397 ; B0398				
Projet	Plantation de 5 haies pour un total d'environ 800 ml Création d'une mare Restauration de trois autres mares Attention, intervention hors 21-24 août 2025				
Référence convention	32_Homerin_convention_AAP2024				

Localisation

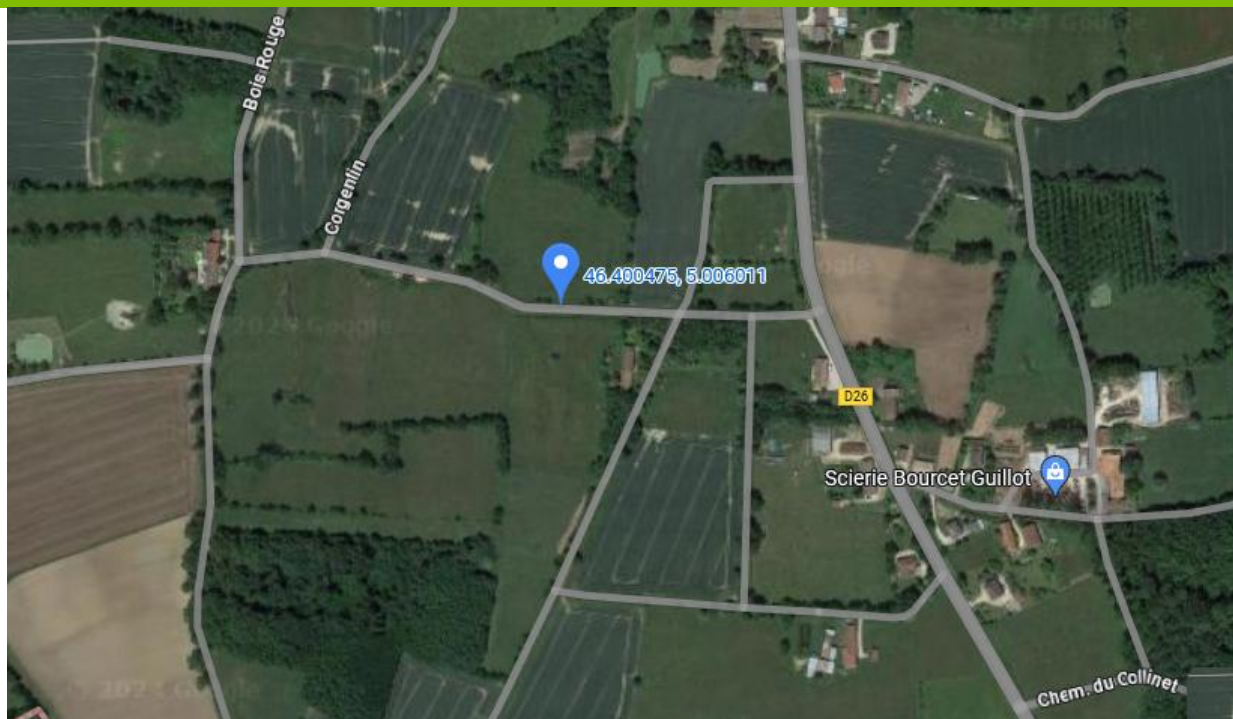

46.40002917818504, 5.006948048665599



Mares n°1, n°2 et n°3



Future mare n°4 et haie n°4 , Parcelle des haies n°2 et n°3

Plan d'aménagement



Haie 1 (250 ml)	Arbustes	Nombre	Arbres	Nombre
	Cornus mas	25	Acer campestre	4
	Cornus sanguinea	25	Alnus glutinosa	1
	Corylus avellana	30	Carpinus betulus	4
	Crataegus monogina	20	Malus sylvestris	4
	Frangula alnus	30	Prunus avium	3
	Lonicera xylosteum	15	Salix caprea	3
	Prunus spinosa	7	Tilia cordata	3
	Rosa canina	13	Ulmus minor	3
	Sambucus nigra	15		
	Sorbus aucuparia	10		
	Viburnum lantana	30		
	Viburnum opulus	30		
	TOTAL	250		25
Spécificités	1 arbuste / ml + 1 arbre tous les 10 m			
Haie 2 (30 ml)	Arbres	Nombre		
	Acer campestre	2		
	Alnus glutinosa	2		
	Carpinus betulus	1		
	Malus sylvestris	4		
	Tilia cordata	3		
	TOTAL	8		
Spécificités	Alignement d'arbres, 1 arbre tous les 5 m environ			
Haie 3 (80 ml)	Arbustes	Nombre	Arbres	Nombre
	Amelanchier ovalis	8	Acer campestre	1
	Cornus mas	10	Alnus glutinosa	2
	Cornus sanguinea	10	Carpinus betulus	2
	Corylus avellana	15	Malus sylvestris	1
	Crataegus monogina	15	Populus tremula	2
	Frangula alnus	13	Prunus avium	1
	Lonicera xylosteum	8	Salix alba	2
	Prunus spinosa	3	Salix caprea	2
	Ribes rubrum	9	Tilia cordata	1
	Rosa arvensis	7	Tilia platyphyllos	2
	Salix aurita	5		16
	Salix viminalis	5		
	Sambucus nigra	8		
	Sorbus aucuparia	8		
	Sorbus torminalis	8		
	Viburnum lantana	14		
	Viburnum opulus	14		
	TOTAL	160		

Spécificités	Plantation sur talus (fossé/talus créé lors des travaux sur les mares) ; haie double, avec 1 arbuste / ml et 1 arbre tous les 10 m Terrassement du fossé et talus : volume estimé 10 m3 maxi fossé, réparti en talus			
Haie 4 (135 ml)	<i>Arbustes</i>	<i>Nombre</i>	<i>Arbres</i>	<i>Nombre</i>
	Amelanchier ovalis	7	Acer campestre	2
	Cornus mas	8	Alnus glutinosa	2
	Cornus sanguinea	9	Carpinus betulus	2
	Corylus avellana	11	Malus sylvestris	2
	Crataegus monogina	11	Populus nigra	1
	Frangula alnus	15	Prunus avium	2
	Lonicera xylosteum	6	Tilia cordata	1
	Prunus spinosa	3	Ulmus minor	2
	Ribes rubrum	6		14
	Rosa canina	5		
	Salix aurita	4		
	Salix viminalis	4		
	Sambucus nigra	8		
	Sorbus aucuparia	7		
	Sorbus torminalis	7		
	Viburnum lantana	12		
	Viburnum opulus	12		
	TOTAL	135		
Spécificités	1 arbuste / ml + 1 arbre tous les 10 m			
Haie 5 (284 ml)	<i>Arbustes</i>	<i>Nombre</i>	<i>Arbres</i>	<i>Nombre</i>
	Cornus mas	23	Acer campestre	4
	Cornus sanguinea	26	Alnus glutinosa	2
	Corylus avellana	26	Carpinus betulus	4
	Crataegus monogina	26	Malus sylvestris	3
	Frangula alnus	26	Prunus avium	2
	Lonicera xylosteum	13	Tilia cordata	2
	Prunus spinosa	13	Ulmus minor	3
	Ribes rubrum	13		20
	Rosa canina	15		
	Salix aurita	8		
	Salix viminalis	8		
	Sambucus nigra	15		
	Viburnum lantana	26		
	Viburnum opulus	26		
	TOTAL	264		
Spécificités	1 plant / ml dont 1 arbre tous les 14 m environ. A planter en densification d'une haie existante, en intérieur de parcelle.			

Mare n°1 200 m ²	Terrassement	Curage, volume estimé 85 m ³ Terrassement des berges en pente douce, entrée en terre +1 à +2 m, volume estimé 25 m ³ Régilage des terres sur la parcelle
	Ensemencement	1200 m ²
	Hélophytes	400 plants
Mare n°2 90 m ²	Hélophytes	150 plants
Mare n°3 90 m ²	Terrassement	Curage volume estimé 63 m ³ Terrassement des berges, volume estimé 15 m ³ Régilage des terres sur la parcelle
	Ensemencement	800 m ²
	Hélophytes	200 plants
Mare n°4 200 m ²	Terrassement	Volume estimé 140 m ³ A régaler dans la parcelle et sur les parcelles attenantes
	Ensemencement	3000 m ²
	Hélophytes	700 plants

Détail quantitatif estimatif

Terrassement en m ³	Curage 148 m ³ Terre 190 m ³
Ensemencement en m ²	5 000 m ²
Hélophytes en nb de plants	1450 plants
Arbustes en nb de plants	809 plants
Arbres en nb de plants	83 plants

Projet n°33 : Restauration mare

Carnet d'adresses

Nom	Téléphone	Mail	Adresse
Emma RENARD Chargé de mission	06 99 72 86 63	emma.renard@syndicat-reyssouze.fr	15 place de la Résistance 01350 Montrevel-en-Bresse
Jean-Yves ROUX Propriétaire	06 70 61 19 65	rouxjy@gmail.com	904 route de Cornant 01190 Saint-Etienne-sur-R

Projet

Commune	Saint-Etienne-sur-Reyssouze	Haie (ml)		Mare (m²)	150
Parcelles concernées	A0587 ; A0588				
Projet	Restauration de l'ancienne mare du « château » Attention, intervention après le 6 septembre.				
Référence convention	33_Roux_convention_AAP2024				

Localisation

Plan d'aménagement

		
46.41118773906725, 4.99123282343047		

Mare	Terrassement	Curage de la mare avec export de la matière Reprise des berges en pente douce (entrée en terre +1m environ sur le côté nord) Raccordement pluviale du château (20 ml environ) Création d'un trop plein (berge abaissée) côté fossé
	Ensemencement	Prairie rustique ; 600 m2
	Hélophytes	100 plants mélangés
Spécificités	Accès limité en taille, nombreux arbres à préserver	

Détail quantitatif estimatif

Terrassement (m3)	Curage volume estimé 90 m3 Reprise berge volume estimé 6 m3
Ensemencement (m²)	600
Hélophytes (nb plants)	100

Projet n°34 : Restauration mare

Carnet d'adresses

Nom	Téléphone	Mail	Adresse
Emma RENARD Chargé de mission	06 99 72 86 63	emma.renard@syndicat-reyssouze.fr	15 place de la Résistance 01350 Montrevel-en-Bresse
Antoine PAUGET Propriétaire	06 84 70 83 31	antoine.pauget@gmail.com	652 route des pelus 01190 Saint-Jean-sur-R

Projet

Commune	Saint-Jean-sur-R	Haie (ml)		Mare (m²)	100
Parcelles concernées	D0064				
Projet	Restauration de la mare par curage et reprise des berges - Présence d'une ligne moyenne tension à proximité de la mare				
Référence convention	39_PaugetA_convention_AAP2024				

Localisation

	
46.39012248291223, 5.062465715778091	

Plan d'aménagement

		
Mare	Terrassement	Curage de la mare 50 m3 estimés Reprise des berges en pente douce (entrée en terre +1m environ, 30 m3 estimés Régala des terres sur place
	Ensemencement	Prairie rustique ; 800 m2 – plantation de 50 hélrophytes

Projets n°35 : Plantation de haie

Carnet d'adresses

Nom	Téléphone	Mail	Adresse
Emma RENARD Chargé de mission	06 99 72 86 63	emma.renard@syndicat-reyssouze.fr	15 place de la Résistance 01350 Montrevel-en-Bresse
Alousene SY Propriétaire	07 88 11 44 52	symailot16@gmail.com	366 route de Saint-Jean 01190 Saint-Etienne-sur-R

Projet

Commune	Saint-Etienne-sur-R	Haie (ml)	105	Mare (m²)	
Parcelles concernées	B1014 ; B 1012 ; B 1008				
Projet	Plantation d'une haie arbustive et arborée				
Référence convention	35_SY_convention_AAP2024				

Localisation



46.41197884981699, 5.00601403966209



Haie ouest



Haie nord

Plan d'aménagement



	Essences	Nombre		Essences	Nombre
Haie ouest 70 ml	Cornus mas	5	Haie nord, 35 ml	Cornus mas	3
	Cornus sanguinea	5		Cornus sanguinea	3
	Corylus avellana	8		Corylus avellana	3
	Crataegus monogina	5		Crataegus monogina	2
	Rhamnus catharticus	5		Rhamnus catharticus	1
	Frangula alnus	5		Frangula alnus	1
	Lonicera xylosteum	4		Lonicera xylosteum	5
	Ribes rubrum	4		Ribes rubrum	6
	Rosa arvensis/Rosa canina	6		Salix viminalis	3
	Salix viminalis	4		Sambucus nigra	1
	Sambucus nigra	3		Viburnum opulus	2
	Sorbus aucuparia	3		<i>Arbres</i>	
	Viburnum lantana	4		Carpinus betulus	1
	Viburnum opulus	4		Ulmus minor	1
	<i>Arbres</i>				
	Acer campestre	1			
	Carpinus betulus	1			
	Malus sylvestris	1			
	Prunus avium	1			
	Ulmus minor	1			
	TOTAL	70		TOTAL	32

Projet n° 36 : Plantation de haie

Carnet d'adresses

Nom	Téléphone	Mail	Adresse
Emma RENARD Chargé de mission	06 99 72 86 63	emma.renard@syndicat-reyssouze.fr	15 place de la Résistance 01350 Montrevel-en-Bresse
Nadine MAILLOT Propriétaire	06 83 72 17 03	nadinemaillot0@gmail.com	547 chemin de Sarciat 01190 Saint-Etienne-sur-R

Projet

Commune	Saint-Etienne-sur-R	Haie (ml)	155	Mare (m²)	
Parcelles concernées	B 1013, B 1015, B 1010				
Projet	Plantation d'une haie mixte				
Référence convention	36_Mailllot_convention_AAP2024				

Localisation



46.41197884981699, 5.00601403966209

Plan d'aménagement



Haie ouest (65 ml)	<i>Arbustes</i>	<i>Nombre</i>		
	Amelanchier ovalis	5		
	Cornus sanguinea	5		
	Corylus avellana	10		
	Frangula alnus	5		
	Lonicera xylosteum	10		
	Ribes rubrum	10		
	Salix viminalis	5		
	Sambucus nigra	5		
	Sorbus aucuparia	5		
	Viburnum opulus	5		
	TOTAL	65		
Spécificités	1 arbuste / ml			
Haie nord (90 ml)	<i>Arbustes</i>	<i>Nombre</i>	<i>Arbres</i>	<i>Nombre</i>
	Amelanchier ovalis	3	Acer campestre	2
	Cornus mas	8	Acer platanoides	1
	Cornus sanguinea	8	Malus sylvestris	2
	Corylus avellana	4	Prunus avium	2
	Crataegus monogina	8	Quercus petraea	2
	Euonymus europaeus	4	Tilia cordata	2
	Frangula alnus	8		
	Lonicera xylosteum	3		
	Ribes rubrum	3		
	Salix viminalis	8		
	Sambucus nigra	5		
	Sorbus aucuparia	5		
	Sorbus torminalis	5		
	Viburnum lantana	8		
	Viburnum opulus	8		
	TOTAL	88		11
Spécificités	1 plant / ml dont un arbre tous les 10 m environ			

Projets n°37 : Restauration mare

Carnet d'adresses

Nom	Téléphone	Mail	Adresse
Emma RENARD Chargé de mission	06 99 72 86 63	emma.renard@syndicat-reyssouze.fr	15 place de la Résistance 01350 Montrevel-en-Bresse
Roger COMAT Propriétaire			517 route de Curtetrelle 01190 Chevroux

Projet

Commune	Chevroux	Haie (ml)	Mare (m²)	780
Parcelles concernées	B0206			
Projet	Ancien fossé de Poype à curer et légèrement retaluter			
Référence convention	37_Comat_convention_AAP2024			

Localisation

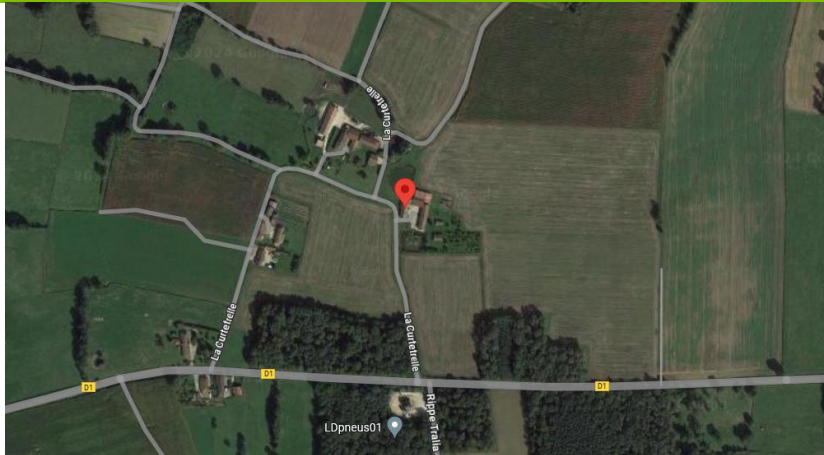

46.387111690613146, 4.972758151782314

Plan d'aménagement



Terrassement : curage, volume estimé 330 m³
Vases à répartir sur la parcelle

Ensemencement : 800 m²

Projets n°38 : Plantation de haies et création d'une mare

Carnet d'adresses

Nom	Téléphone	Mail	Adresse
Emma RENARD Chargé de mission	06 99 72 86 63	emma.renard@syndicat-reyssouze.fr	15 place de la Résistance 01350 Montrevel-en-Bresse
Emily UNIA Maire			01190 Saint-Bénigne
Philippe VILARD 4 ^{ème} Adjoint			
Gilles FONTAINE 2 ^{ème} Adjoint			

Projet

Commune	Saint-Bénigne	Haie (ml)	554 : 55 + 85 + 30 + 100 + 200 + 84	Mare (m²)	30
Parcelles concernées	AB 0006 ; ZM 0049 ; ZM 0048 ; ZN 0077				
Projet	Plantation sur 5 sites Création d'une petite mare				
Référence convention	38_StBenigne_convention_AAP2024				

Localisation

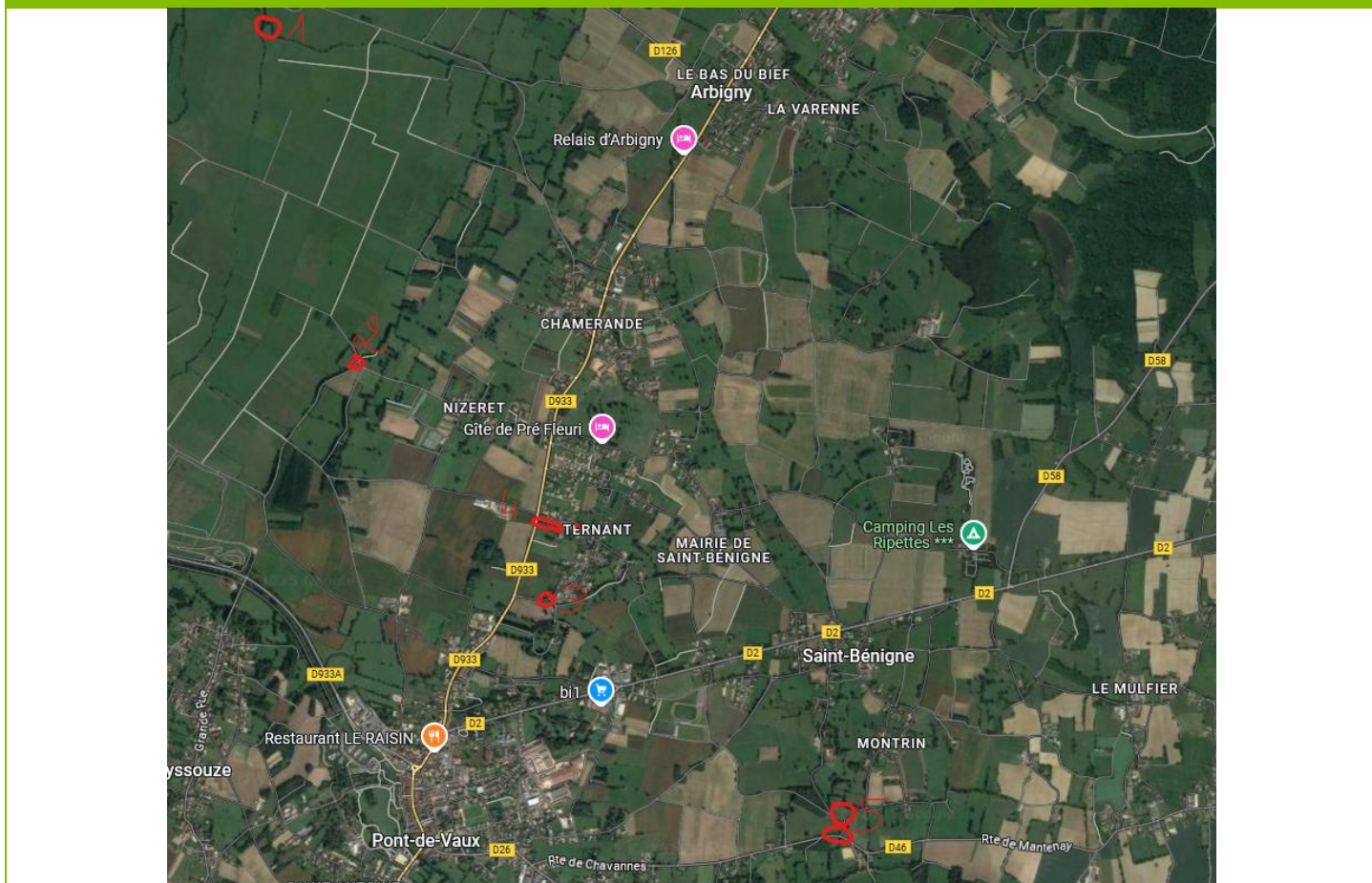

Plan d'aménagement

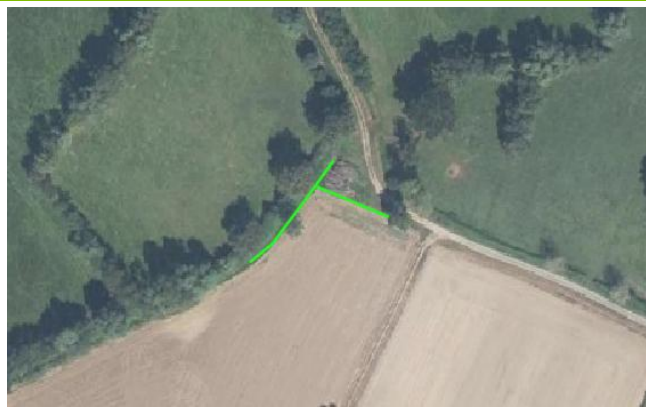

Le « Grand creux » : 46.47376769791532,
4.926494689362035

« En Vernaye » : 46.45469685502343, 4.933455560330411

Haie 1 (55 ml)	Arbustes	Nombre	Haie 2 (85 ml)	Arbustes	Nombre
	Euonimus europaeus	4		Cornus mas	7
	Rhamnus catharticus	4		Cornus sanguinea	6
	Lonicera xylosteum	4		Corylus avellana	6
	Rosa arvensis	5		Crataegus monogina	6
	Salix aurita	4		Euonimus europaeus	5
	Salix cinerea	4		Rhamnus catharticus	4
	Salix pupurea	4		Frangula alnus	5
	Salix viminalis	4		Ligustrum vulgare	4
	Viburnum lantana	2		Lonicera xylosteum	4
	Viburnum opulus	2		Prunus spinosa	3
	TOTAL	37		Rosa arvensis/Rosa canina	5
				Salix aurita	4
				Salix cinerea	4
		Salix viminalis	3		
		Sambucus nigra	3		
		Sorbus aucuparia	3		
		Sorbus torminalis	3		
		Viburnum lantana	5		
		Viburnum opulus	5		
		TOTAL	85		
Spécificités	1 arbuste / 1,5 ml		1 arbuste / ml		

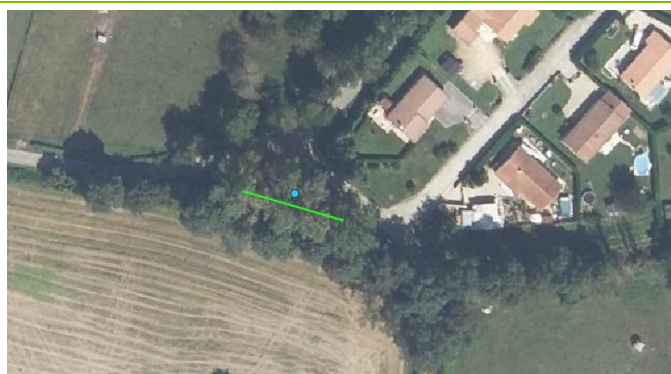

« Le Verger » : 46.4421328068429, 4.948048317233004

« Bas de Ternand » : 46.44616865954987, 4.947733014249307

Haie 3 (30 ml)	Arbustes		Nombre	Haie 4 (100 ml)	Arbustes		Nombre
	Amelanchier ovalis		2		Amelanchier ovalis		5
	Corylus avellana		2		Cornus mas		20
	Crataegus monogina		3		Cornus sanguinea		20
	Lonicera xylosteum		3		Corylus avellana		15
	Ribes rubrum		2		Crataegus monogina		10
	Rosa canina		2		Euonimus europaeus		8
	Salix aurita		2		Rhamnus catharticus		15
	Salix cinerea		2		Frangula alnus		15
	Salix pupurea		2		Ligustrum vulgare		7
	Salix viminalis		2		Lonicera xylosteum		10
	Sambucus nigra		2		Prunus spinosa		5
	Sorbus aucuparia		2		Ribes rubrum		10
	Viburnum lantana		2		Rosa arvensis/Rosa canina		5
	Viburnum opulus		2		Salix aurita		5
	Arbres		Nombre		Salix cinerea		5
	Acer campestre		1		Salix viminalis		5
	Malus sylvestris		1		Sambucus nigra		10
	Prunus avium		1		Sorbus aucuparia		5
					Sorbus torminalis		5
					Viburnum lantana		15
					Viburnum opulus		5
	TOTAL		33		Arbres		Nombre
					Acer campestre		4
					Acer platanoides		5
					Carpinus betulus		3
			Prunus avium		3		
			Quercus petraea		5		
			TOTAL		220		
Spécificités	1 arbuste / ml + 1 arbre tous les 10 ml Souches à rogner au préalable			Haie double type « chemin creux », avec 1 arbuste/ml + 1 arbre tous les 10 ml. Souches à rogner au préalable			
Mare « Le verger » 30 m²	Terrassement	Terrassement de la mare en pente douce, volume estimé 12 m3 Régalage des terres sur la parcelle « En ternand »					
	Ensemencement	380 m²					
	Hélophytes	100 plants					



Secteur « En Péjaud » : 46.429655676494846, 4.970758668179396

	<i>Arbustes</i>			<i>Arbustes</i>	
		<i>Nombre</i>			<i>Nombre</i>
Haie 5 a et b (200 ml)	Amelanchier ovalis	5	Haie 5c (84 ml)	Cornus mas	7
	Cornus mas	20		Cornus sanguinea	6
	Cornus sanguinea	20		Corylus avellana	6
	Corylus avellana	15		Crataegus monogina	6
	Crataegus monogina	10		Euonimus europaeus	5
	Euonimus europaeus	8		Rhamnus catharticus	4
	Rhamnus catharticus	15		Frangula alnus	5
	Frangula alnus	15		Ligustrum vulgare	4
	Ligustrum vulgare	7		Lonicera xylosteum	4
	Lonicera xylosteum	10		Prunus spinosa	3
	Prunus spinosa	5		Rosa arvensis/Rosa canina	5
	Ribes rubrum	10		Salix aurita	3
	Rosa arvensis	5		Salix cinerea	3
	Salix aurita	5		Salix viminalis	3
	Salix cinerea	5		Sambucus nigra	4
	Salix viminalis	5		Sorbus aucuparia	3
	Sambucus nigra	5		Sorbus torminalis	3
	Sorbus aucuparia	5		Viburnum lantana	5
	Sorbus torminalis	15		Viburnum opulus	5
	Viburnum lantana	5			
	Viburnum opulus	5		<i>Arbres</i>	<i>Nombre</i>
				Acer campestre	2
	<i>Arbres</i>	<i>Nombre</i>		Carpinus betulus	2
	Acer campestre	5		Tilia cordata	2
	Acer platanoides	3		Ulmus minor	2
	Carpinus betulus	4		TOTAL	92
	Malus sylvestris	2			
	Prunus avium	2			
	Quercus petraea	2			
	Tilia cordata	4			
	Ulmus minor	2			
	TOTAL	219			
Spécificités	1 arbuste / ml + 1 arbre tous les 10 ml		1 arbuste/ml + 1 arbre tous les 10 ml		

Projets n°39 : Création de mares

Carnet d'adresses

Nom	Téléphone	Mail	Adresse
Emma RENARD Chargé de mission	06 99 72 86 63	emma.renard@syndicat-reyssouze.fr	15 place de la Résistance 01350 Montrevel-en-Bresse
Emmanuelle BROSSARD Propriétaire	07 60 81 47 06	brossard.e@gmail.com	52 chemin des teppes 01190 Saint-Etienne-sur-R

Projet

Commune	Saint-Etienne-sur-R	Haie (ml)		Mares (m²)	20 + 10
Parcelles concernées	B0998 ; B 1021				
Projet	Création de deux mares				
Référence convention	39_Brossard_convention_AAP2024				

Localisation

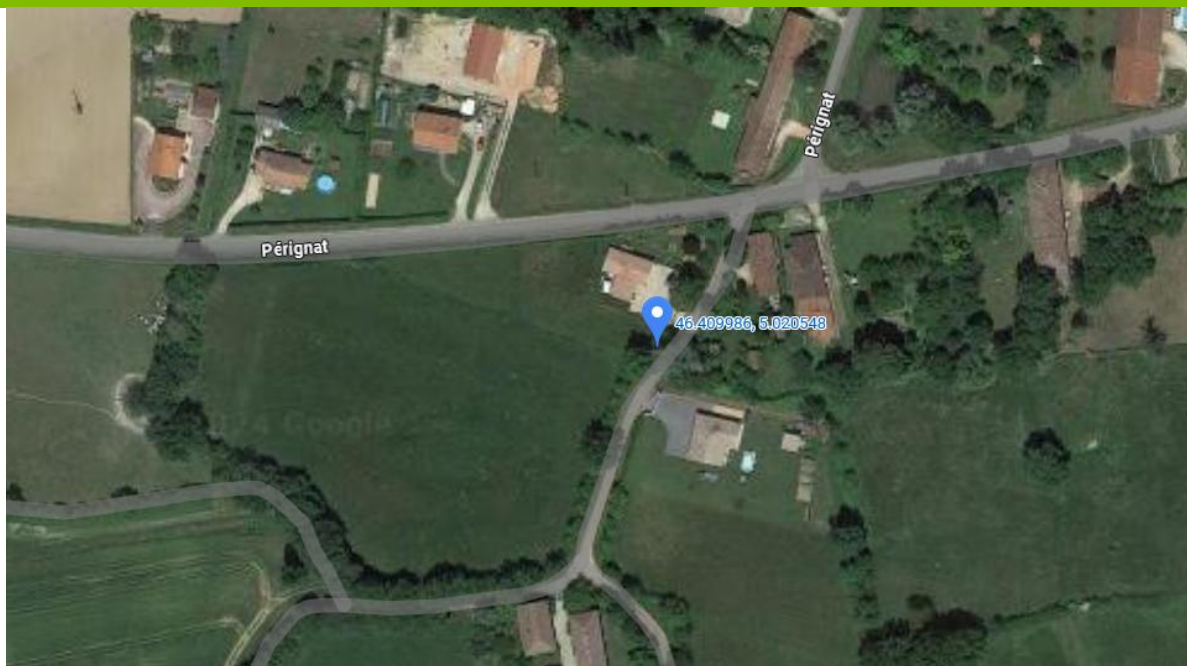

46.41001785961949, 5.02058394256922



Future mare nord et passage disponible entre la maison et le jardin

Plan d'aménagement

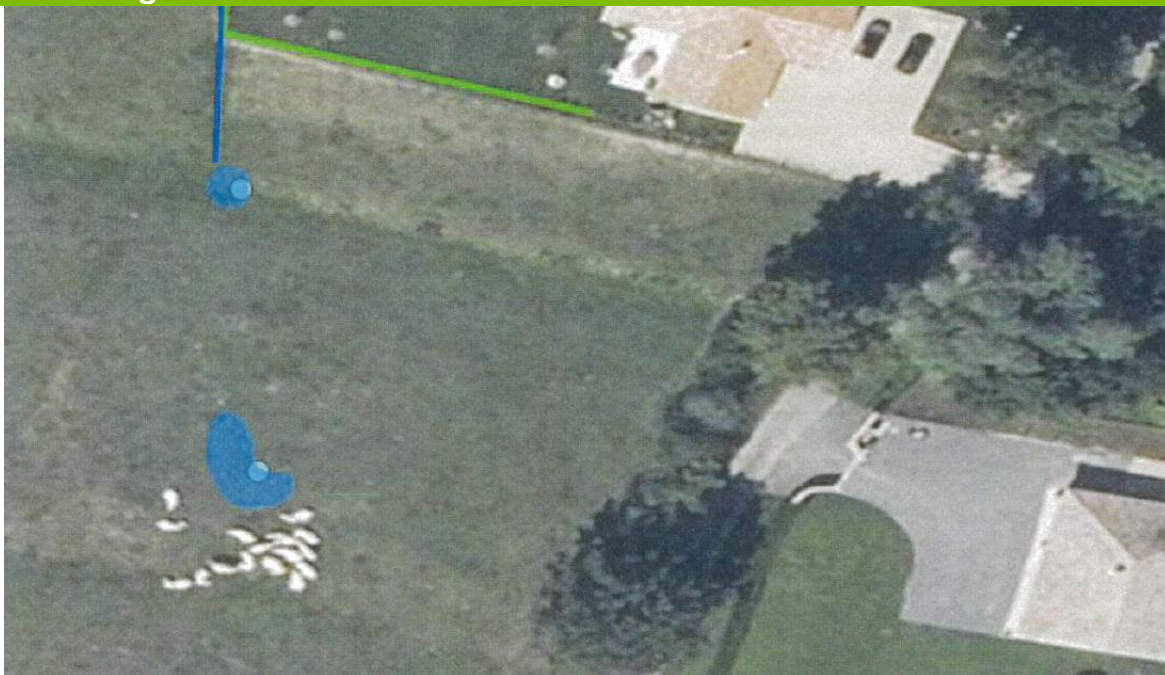

Mare nord 10 m ²	Terrassement	Création d'une mare de 10 m ² Création d'un fossé 20 cm de profond sur 20 ml Terres à régaler dans le pré voisin
	Ensemencement	100 m ²
	Hélophytes	10 plants
Spécificités	Profondeur max. 0,8 m, pentes douces, Création d'un fossé (trait bleu) recueillant le trop plein de la mare + mare voisine (projet n°18, Vincent) Selon matériel envisagé, accès par le pré ou par la maison (non visible sur la photo aérienne, passage très réduit)	
Mare sud 20 m ²	Terrassement	Création d'une mare de 20 m ² Terres à régaler dans le pré voisin
	Ensemencement	100 m ²
	Hélophytes	20 plants
Spécificités	Profondeur max. 1 m, pentes douces,	

Détail quantitatif estimatif

Terrassement en m ³	Terre 19 m ³ (6 + 12 + 1)
Ensemencement en m ²	200 m ²
Hélophytes en nb de plants	30 plants

Projet n°40 : Restauration mare

Carnet d'adresses

Nom	Téléphone	Mail	Adresse
Emma RENARD Chargé de mission	06 99 72 86 63	emma.renard@syndicat-reyssouze.fr	15 place de la Résistance 01350 Montrevel-en-Bresse
Andrée MARGUIN Propriétaire			1772 route des Ripettes, 01190 Saint-Bénigne

Projet

Commune	Saint-Bénigne	Haie (ml)		Mare (m²)	300
Parcelles concernées	ZC 0359, ZC 0455				
Projet	Ancien fossé de Poype à curer et légèrement retaluter				
Référence convention	_convention_AAP2024				

Localisation



46.447472712469555, 4.963804014438488

Plan d'aménagement

	<p>Terrassement : curage, volume estimé 150 m3 Vases à répartir sur la parcelle</p>
	<p>Création d'une petite mare de 10/20 m2 (en vert) pour tamponner l'arrivée du fossé.</p>
	<p>Création d'un système d'abreuvement par pose d'un bac au TN, se remplissant via un trop-plein.</p>
	<p>Trop plein busé jusqu'en sortie du pré.</p>
	<p>Ensemencement : 1000 m² Clôture des mares : 140 ml Plantation d'hélophytes : 130 plants</p>